

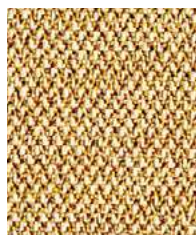

Transition
CSE30



Splitsecond
CSE31



Lifetime
CSE03



Occasion
CSE32



Measure
CSE27



Sequence
CSE25

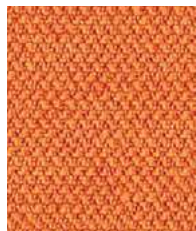

Span
CSE05



Turn
CSE26



Experience
CSE29



Extent
CSE28



Calendar
CSE19



Date
CSE24



Cycle
CSE06



Phase
CSE17



Prime
CSE09

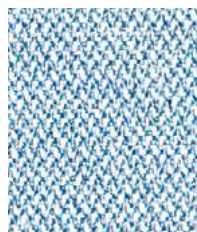

Allowance
CSE38

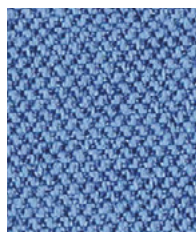

Chapter
CSE08

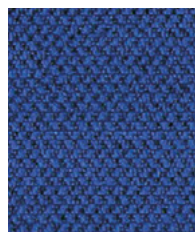

Perennial
CSE12



Range
CSE42



Maturity
CSE40



Notation
CSE36



Rest
CSE37

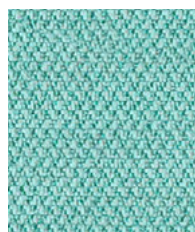

Aeon
CSE20

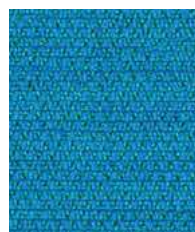

Everlasting
CSE10

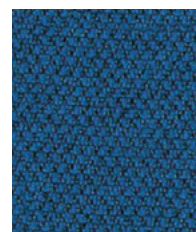

Stage
CSE15



Period
CSE07



Endurance
CSE34



Timelapse
CSE16

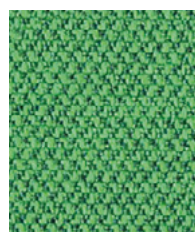

Event
CSE18

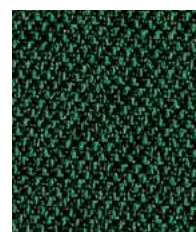

Signature
CSE35

Era SG-1



Analogue
CSE33



Futurist
CSE01



Prompt
CSE45



Generation
CSE02



Occurence
CSE23



History
CSE21

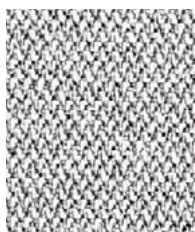

Memo
CSE46



Quota
CSE41



Forecast
CSE11

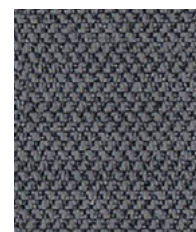

Present
CSE13

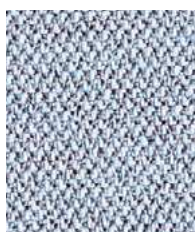

Youth
CSE39



Late
CSE43

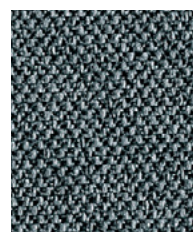

Elapse
CSE44

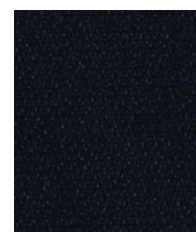

Forward
CSE14

STOFFKLASSE 1	FIDIVI
---------------	--------

RADIO.

Die Farbwiedergabe ist nicht farbverbindlich. Mögliche Farbabweichungen sind drucktechnisch bedingt.

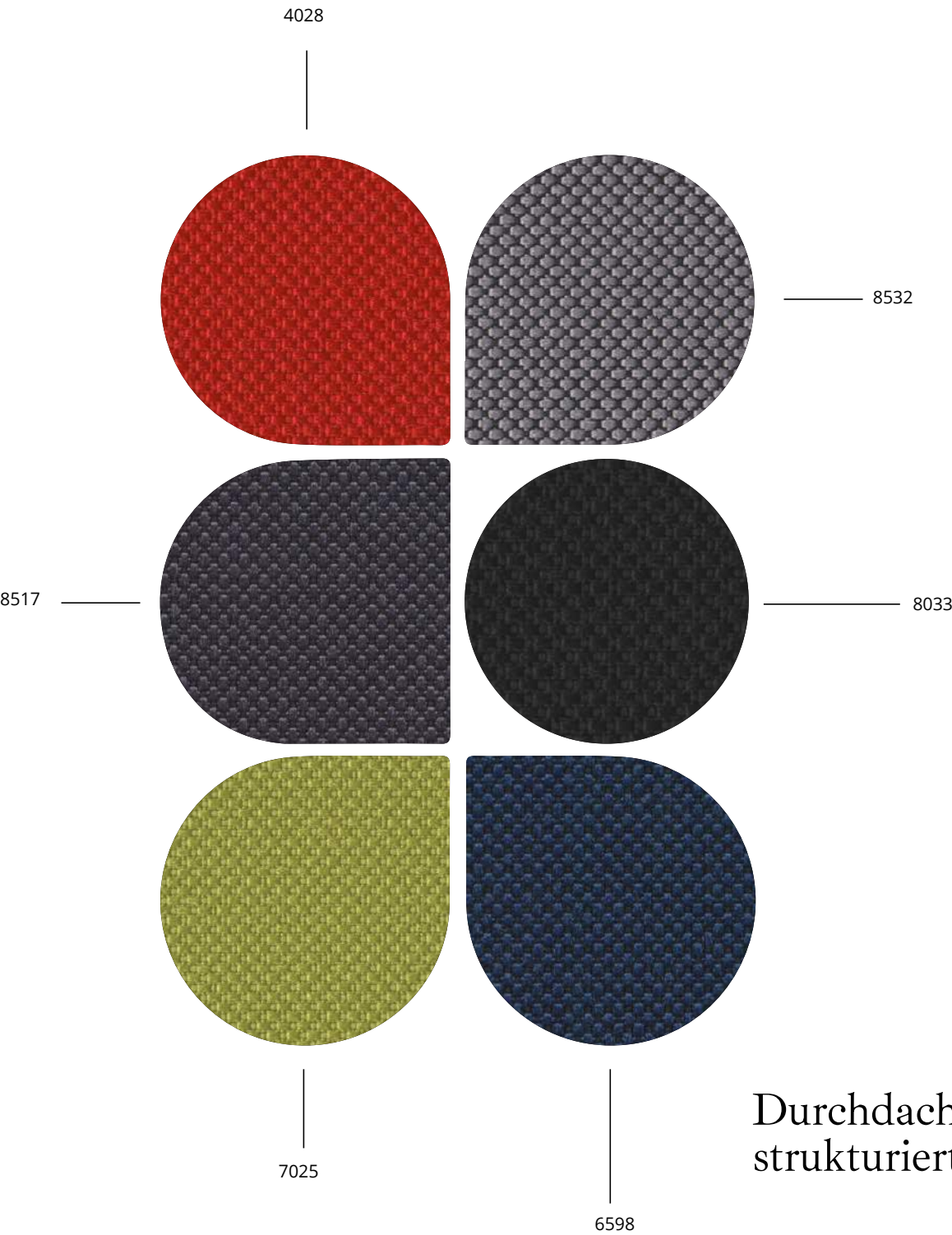

Weitere Farben außerhalb der Hauskollektion sind in der nächst höheren Stoffklasse erhältlich laut Folgeseiten.

	STOFFKLASSE 1
--	---------------



Das Material ist robust und pflegeleicht, so dass Sie lange Freude daran haben werden. Die kleine Reliefstruktur des Stoffes sorgt für einen optischen Hingucker und verleiht jedem Möbel eine besondere Note.

Technische Informationen	
Gewicht (g/lm)	Norm EN 12127 Toleranz ± 5 % Deklariert 560
Gewicht (g/m²)	Norm EN 12127 Toleranz ± 5 % Deklariert 400
Breite (cm)	Toleranz ± 2 % Deklariert 140
Scheuerfestigkeit (Scheuertouren)	Norm ISO 12947-2 (Martindale) Toleranz ± 10 % Deklariert 80000
Lichtechtheit (Blaumaßstabe)	Norm ISO 105-B02 (Xenotest) Toleranz da 5 a 8 Deklariert 6
Reibechtheit (Graumaßstabe)	Norm ISO 105-X12 (Crockmeter) Toleranz da 4 a 5 Deklariert 4/5
Pilling (2000 Scheuertouren)	Norm ISO 12945-2 Toleranz da 4 a 5 Deklariert 5
Zusammensetzung	100% POLYESTER FR
Feuersicherung	UNI 9174 - 8456 Class C1 UNI 9175 Class 1 IM DIN 4102 Class B1 NF 92501-7 Class M1 NF D 60013 Class AM18 EN 1021-1 & 2 BS Crib 5 BS 7176 Class Medium Hazard EN 13773 Class 1 ÖNORM 3800-1 Class B1,Q1,TR1 California TB117 USA NFPA 701 USA NFPA 260 — Wird auch andere Brandschutzstandards erfüllen. Die flammhemmende Leistung ist anhängig von dem verwendeten Schaum.



Leichte Farbunterschiede sind zwischen zwei Produktionschargen als normal zu betrachten.

RADIO

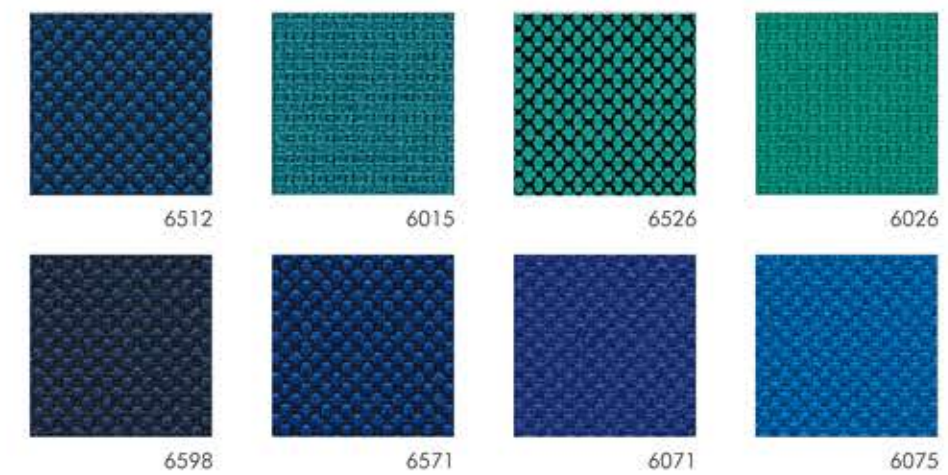
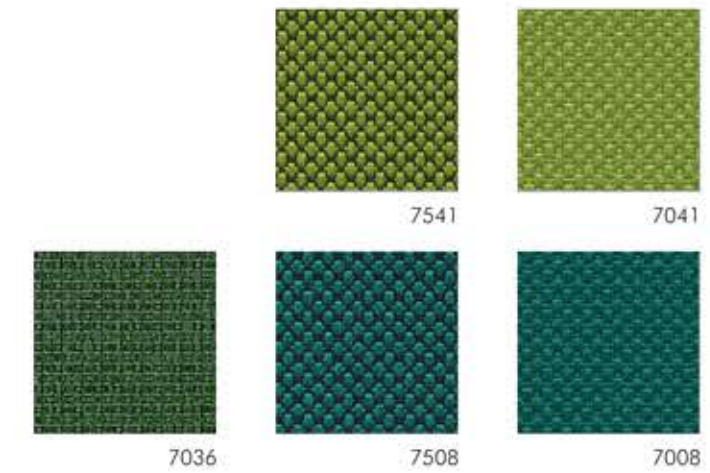
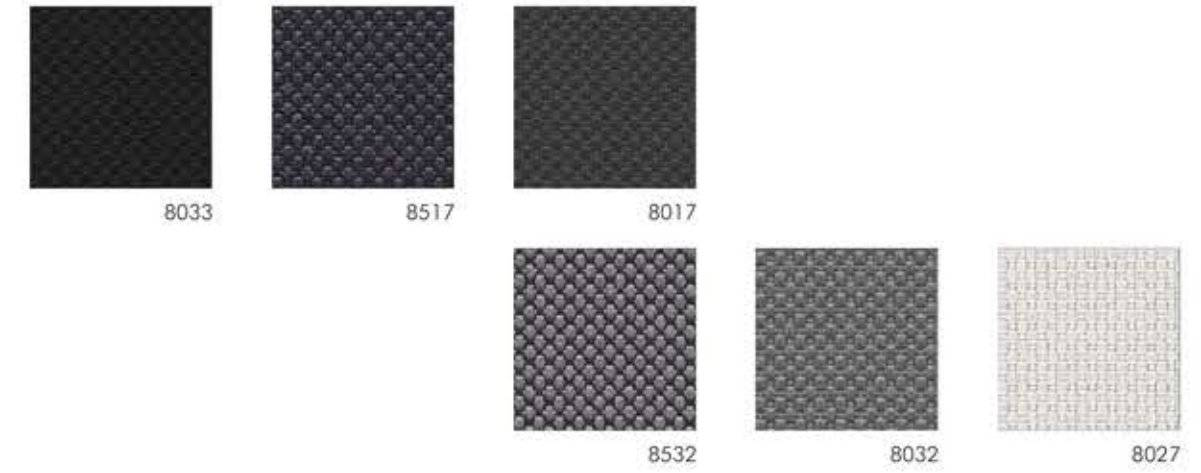
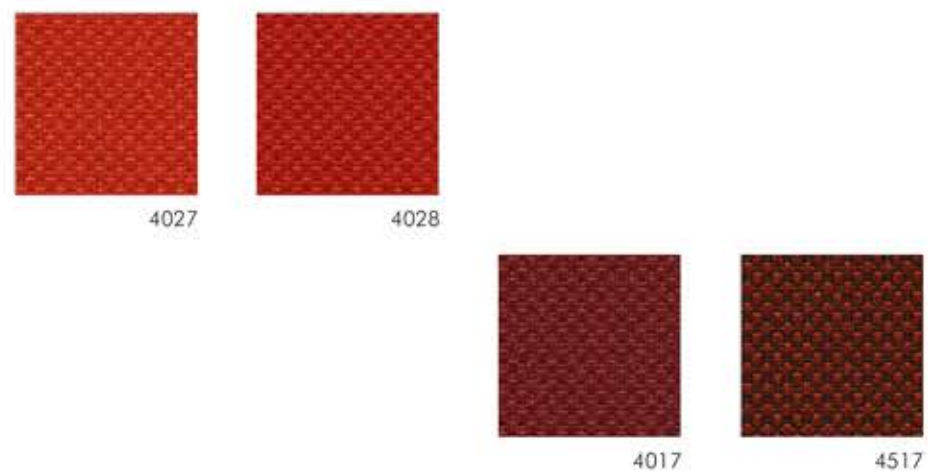
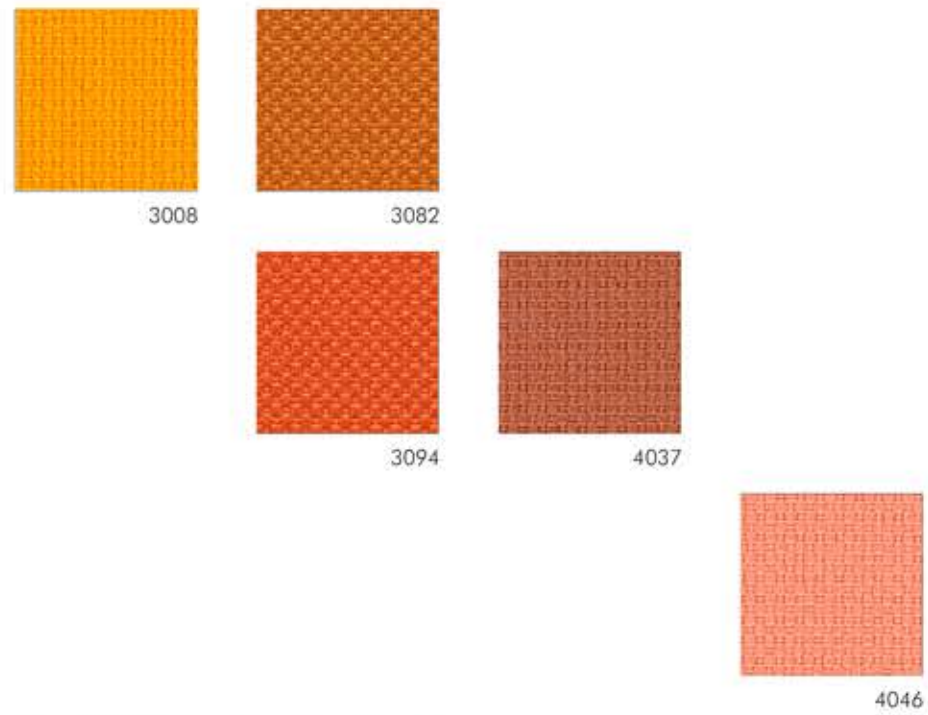
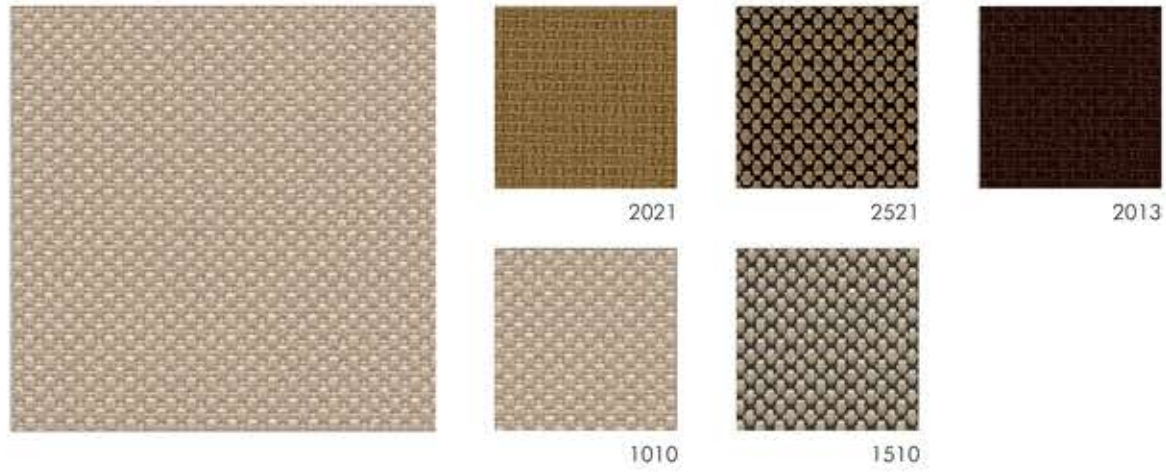

STOFFKLASSE 2	FIDIVI
---------------	--------

JET BIOACTIVE.

Die Farbwiedergabe ist nicht farbverbindlich. Mögliche Farbabweichungen sind drucktechnisch bedingt.

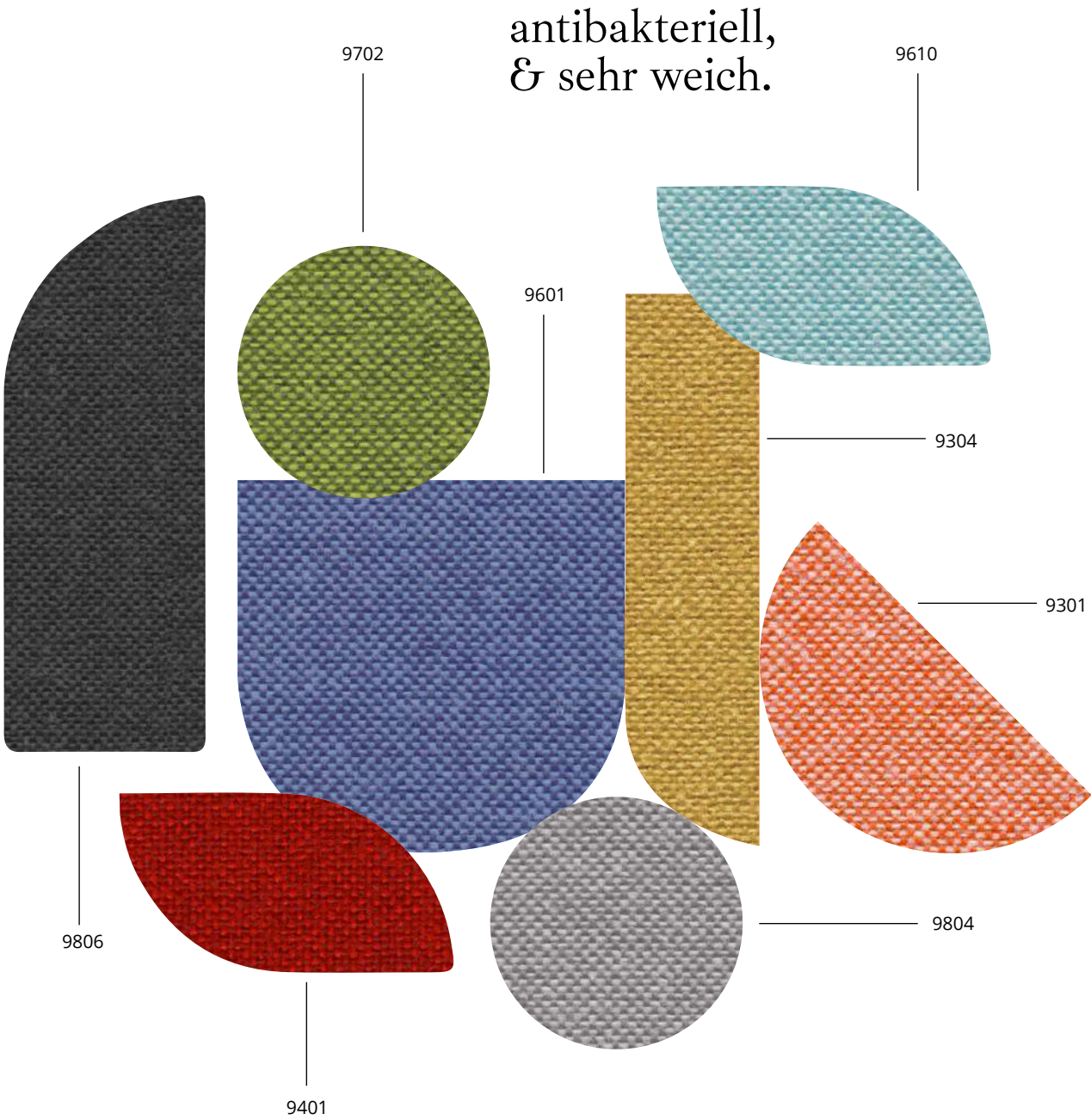





Weitere Farben außerhalb der Hauskollektion sind in der nächst höheren Stoffklasse erhältlich laut Folgeseiten.

	STOFFKLASSE 2
--	---------------



Der besondere Wollgriff des Stoffes erzeugt ein angenehm warmes und weiches Gefühl. Die dichte Webart sorgt für Strapazierfähigkeit und Langlebigkeit, ohne dabei an Atmungsaktivität einzubüßen. Der Stoff ist nach den Richtlinien des OEKO-TEX® Standards 100 zertifiziert und somit frei von schädlichen Substanzen. Die integrierte antibakterielle Funktion hemmt das Wachstum von Bakterien und sorgt für lang anhaltende Frische.

Technische Informationen	
Gewicht (g/lm)	Norm EN 12127 Toleranz ± 5 % Deklariert 365
Gewicht (g/m²)	Norm EN 12127 Toleranz ± 5 % Deklariert 260
Breite (cm)	Toleranz ± 2 % Deklariert 140
Scheuerfestigkeit (Scheuertouren)	Norm ISO 12947-2 (Martindale) Toleranz ± 10 % Deklariert 65000
Lichtechtheit (Blaumaßstabe)	Norm ISO 105-B02 (Xenotest) Toleranz da 5 a 8 Deklariert 6
Reibechtheit (Graumaßstabe)	Norm ISO 105-X12 (Crockmeter) Toleranz da 4 a 5 Deklariert 4/5
Pilling (2000 Scheuertouren)	Norm ISO 12945-2 Toleranz da 4 a 5 Deklariert 5
Zusammensetzung	100% POLYESTER FR
It passes the antibacterial test JIS L 1902 (Staphylococcus aureus & Klebsiella pneumoniae bacteria)	
Feuersicherung	UNI 9174 - 8456 Class C1 UNI 9175 Class 1 IM DIN 4102 Class B1 NF 92501-7 Class M1 NF D 60013 Class AM18 EN 1021-1 & 2 BS Crib 5 BS 7176 Class Medium Hazard EN 13773 Class 1 ÖNORM 3800-1 Class B1,Q1,TR1 California TB117 USA NFPA 701 USA NFPA 260 IMO Part 8 Upholstery — Die flammhemmende Leistung ist anhängig von dem verwendeten Schaum und erfüllt auch weitere Brandschutzstandards
Reinigung Pflege	   
Leichte Farbunterschiede sind zwischen zwei Produktionschargen als normal zu betrachten.	

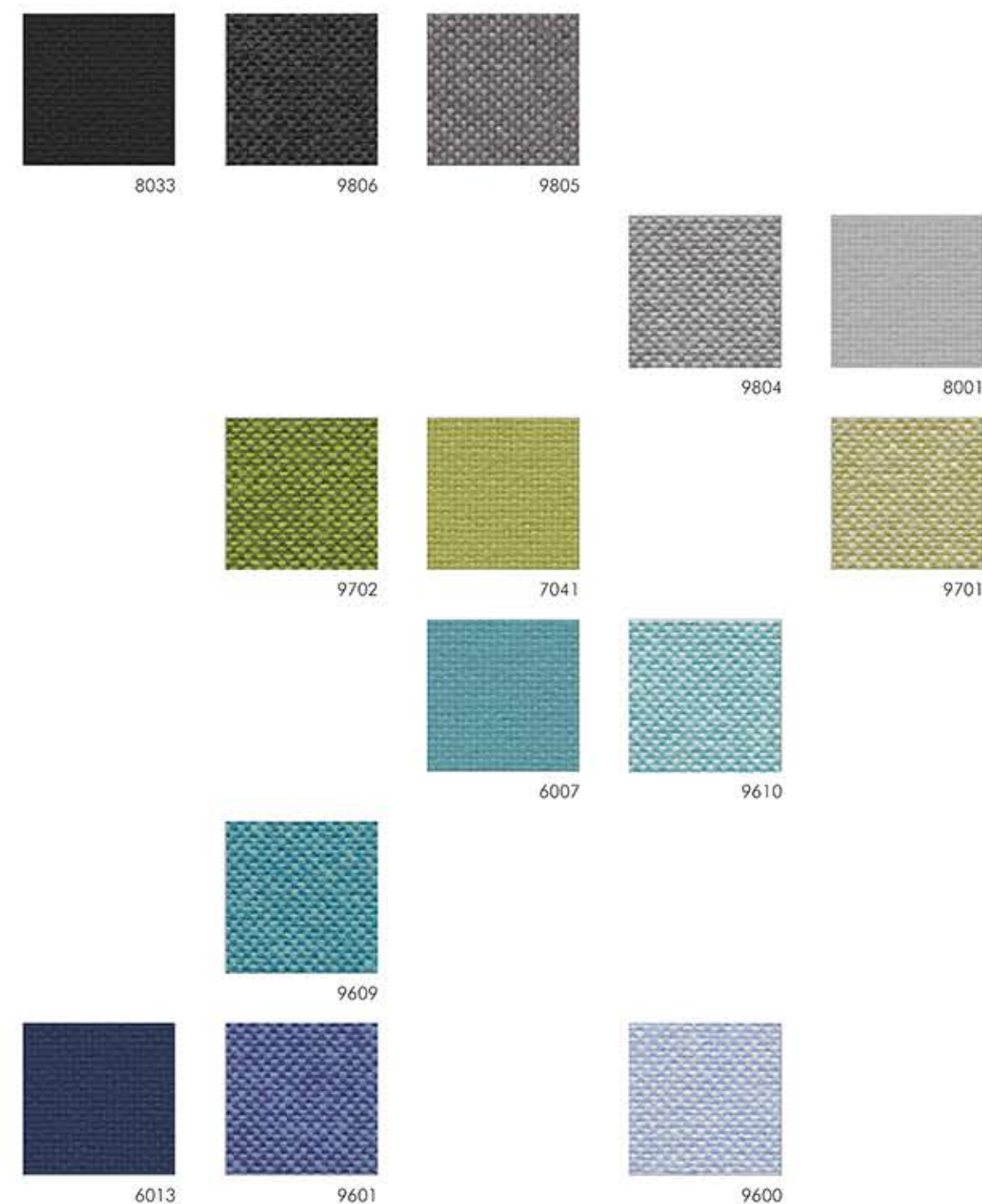

Silver ions make the fabric permanently flame retardant and antimicrobial without additional finishing agents.
 Inhibits microbial formation of odours in/on the fabric.
 Inhibits the growth of bacteria in/on the fabric.
 It's kind with the skin.
 Contributes towards improving cleanliness and freshness.
 Easy care, low crease, dimensionally stable.
 Short wash cycles at low temperatures save water, detergent and energy, suitable for industrial laundering.

STOFFKLASSE 2	FIDIVI
---------------	--------

KING FLEX.

Die Farbwiedergabe ist nicht farbverbindlich. Mögliche Farbabweichungen sind drucktechnisch bedingt.

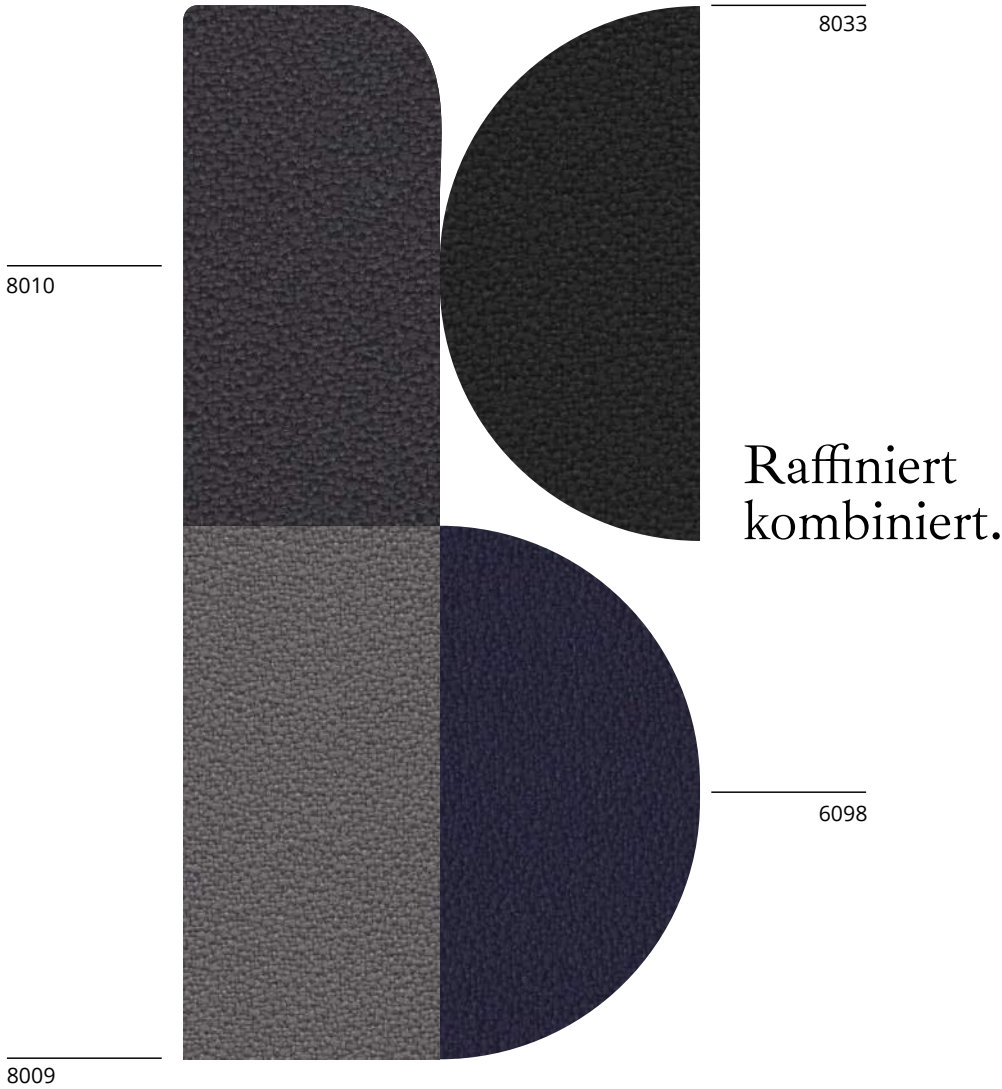





Weitere Farben außerhalb der Hauskollektion sind in der nächst höheren Stoffklasse erhältlich laut Folgeseiten.

STOFFE & MATERIALIEN	STOFFKLASSE 2
----------------------	---------------



Raffinesse per excellence. Die Jacquard-Bindung in Kombination mit dem Sablè-Effekt macht diesen Stoff mehr als einzigartig. Die komplexe Webtechnik erzeugt ein raffiniertes Muster mit erhabenen und vertieften Strukturen. Der Sablè Effekt sorgt für einen sanfter Schimmer auf der Oberfläche des Stoffes und unterstreicht den edlen Charakter.

Technische Informationen	
Gewicht (g/lm)	Norm EN 12127 Toleranz ± 5 % Deklariert 420
Gewicht (g/m²)	Norm EN 12127 Toleranz ± 5 % Deklariert 300
Breite (cm)	Toleranz ± 2 % Deklariert 140
Scheuerfestigkeit (Scheuertouren)	Norm ISO 12947-2 (Martindale) Toleranz ± 10 % Deklariert 100000
Lichtechtheit (Blaumaßstabe)	Norm ISO 105-B02 (Xenotest) Toleranz da 5 a 8 Deklariert 6
Reibechtheit (Graumaßstabe)	Norm ISO 105-X12 (Crockmeter) Toleranz da 4 a 5 Deklariert 4/5
Pilling (2000 Scheuertouren)	Norm ISO 12945-2 Toleranz da 4 a 5 Deklariert 5
Zusammensetzung	100% POLYESTER TREVIRA CS
Feuersicherung	UNI 9174 - 8456 Class C1 UNI 9175 Class 1 IM DIN 4102 Class B1 NF 92501-7 Class M1 NF D 60013 Class AM18 EN 1021-1 & 2 BS Crib 5 BS 7176 Class Medium Hazard EN 13773 Class 1 ÖNORM 3800-1 Class B1,Q1,TR1 California TB117 USA NFPA 701 USA NFPA 260 IMO Part 8 Upholstery — Die flammhemmende Leistung ist anhängig von dem verwendeten Schaum und erfüllt auch weitere Brandschutzstandards
Reinigung Pflege	   
Leichte Farbunterschiede sind zwischen zwei Produktionschargen als normal zu betrachten.	



* COLORE DISPONIBILE ANCHE IN ALTEZZA 170 cm.

* COLOR ALSO AVAILABLE IN WIDTH 170 cm.



* COULEUR ÉGALEMENT DISPONIBLE EN LARGEUR 170 cm. * DIESE FARBE IST AUCH IN BREITE 170 cm. VERFÜGBAR

STOFFKLASSE 2	FIDIVI
---------------	--------

MILANO.

Die Farbwiedergabe ist nicht farbverbindlich. Mögliche Farbabweichungen sind drucktechnisch bedingt.



9878



9427

Anschmiegsames
Gefühl garantiert.



9108



9319



9698



9629



9725

Weitere Farben außerhalb der Hauskollektion sind in der nächst höheren Stoffklasse erhältlich laut Folgeseiten.

STOFFE & MATERIALIEN	STOFFKLASSE 2
----------------------	---------------



Trevira CS







OEKO-TEX® STANDARD 100



5-Jahre-Garantie

Die dichte Struktur des Stoffes und die Verwendung von hochwertigen Materialien sorgen für ein täuschend echtes Woll-Imitat. Der Stoff ist wunderbar weich, anschmiegsam und bietet ein angenehmes Gefühl. Die wärme-isolierenden Eigenschaften des Stoffes halten an kalten Tagen angenehm warm.

Technische Informationen	
Gewicht (g/lm)	Norm EN 12127 Toleranz ± 5 % Deklariert 525
Gewicht (g/m²)	Norm EN 12127 Toleranz ± 5 % Deklariert 375
Breite (cm)	Toleranz ± 2 % Deklariert 140
Scheuerfestigkeit (Scheuertouren)	Norm ISO 12947-2 (Martindale) Toleranz ± 10 % Deklariert 80000
Lichtechtheit (Blaumaßstabe)	Norm ISO 105-B02 (Xenotest) Toleranz da 5 a 8 Deklariert 6
Reibechtheit (Graumaßstabe)	Norm ISO 105-X12 (Crockmeter) Toleranz da 4 a 5 Deklariert 4/5
Pilling (2000 Scheuertouren)	Norm ISO 12945-2 Toleranz da 4 a 5 Deklariert 5
Zusammensetzung	100% POLYESTER TREVIRA CS
Feuersicherung	UNI 9174 - 8456 Class C1 UNI 9175 Class 1 IM DIN 4102 Class B1 NF 92501-7 Class M1 NF D 60013 Class AM18 EN 1021-1 & 2 BS Crib 5 BS 7176 Class Medium Hazard EN 13773 Class 1 ÖNORM 3800-1 Class B1,Q1,TR1 California TB117 USA NFPA 701 USA NFPA 260 IMO Part 8 Upholstery — Die flammhemmende Leistung ist anhängig von dem verwendeten Schaum und erfüllt auch weitere Brandschutzstandards
Reinigung Pflege	   
Leichte Farbunterschiede sind zwischen zwei Produktionschargen als normal zu betrachten.	

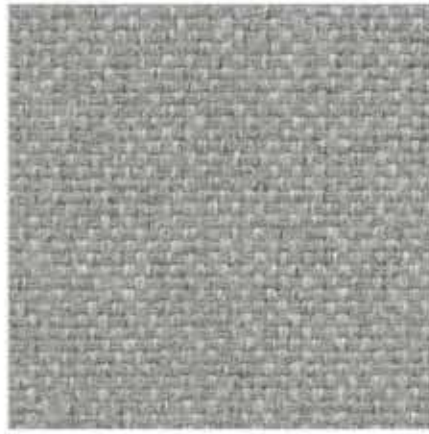

9224

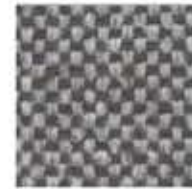

9212



9210



9106



9101



9108



9734

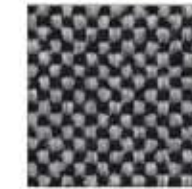

9833

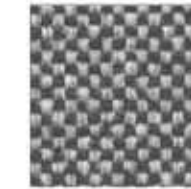

9817

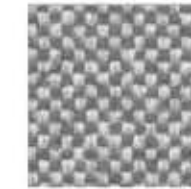

9809

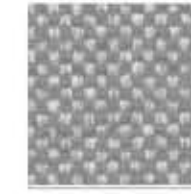

9878



9801



9000



9709

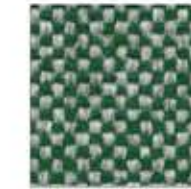

9702

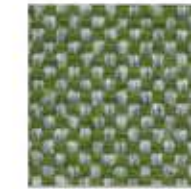

9725

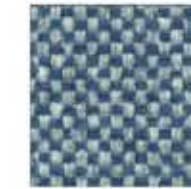

9614

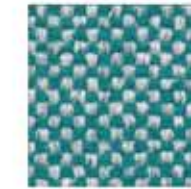

9691

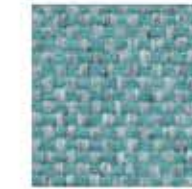

9607

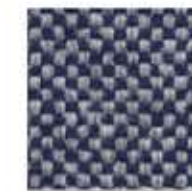

9698

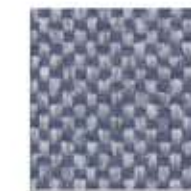

9613



9656

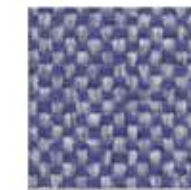

9695



9506

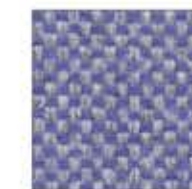

9629

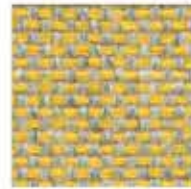

9390



9319



9330



9430



9451

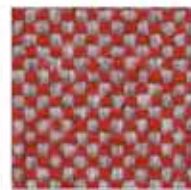

9427

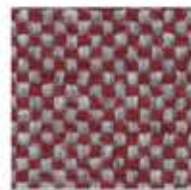

9494



9418



9407

STOFFKLASSE 2	FIDIVI
---------------	--------

NAUTILUS.

Die Farbwiedergabe ist nicht farbverbindlich. Mögliche Farbabweichungen sind drucktechnisch bedingt.

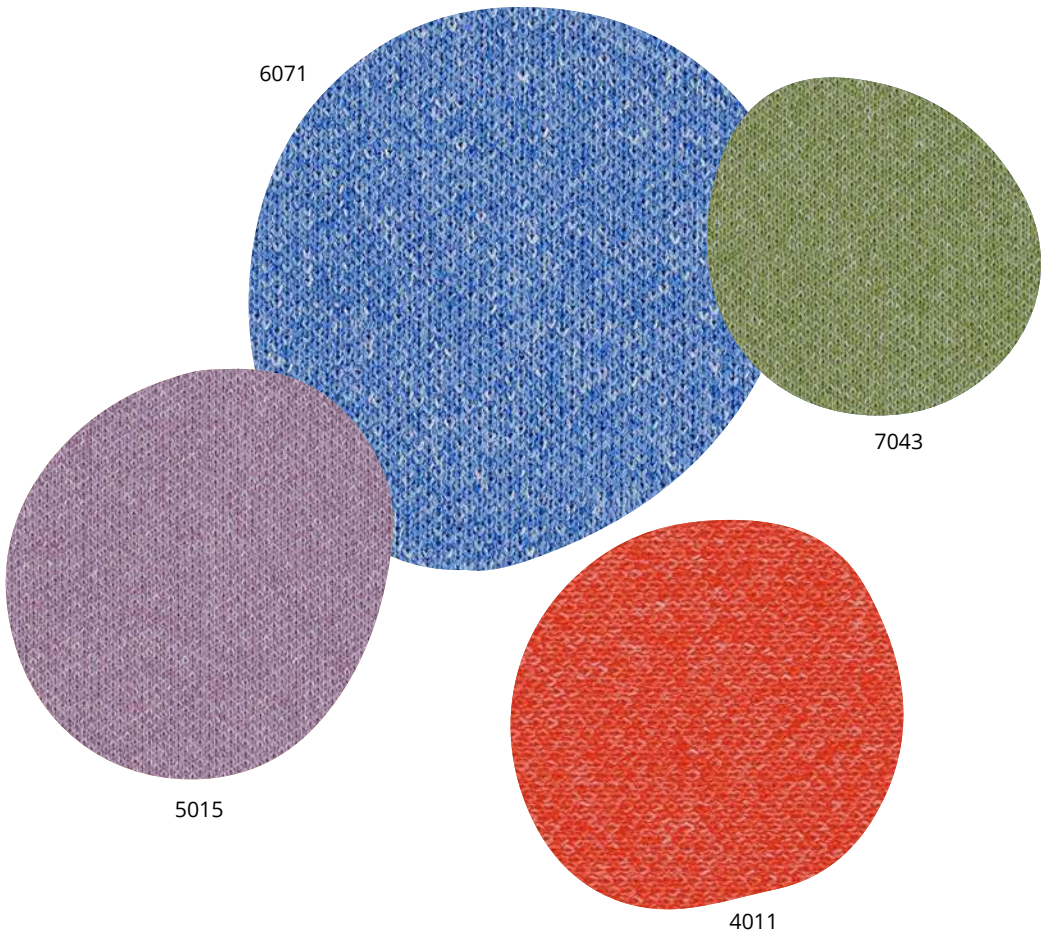

Nachhaltigkeit
bewusst
eingesetzt.

Weitere Farben außerhalb der Hauskollektion sind in der nächst höheren Stoffklasse erhältlich laut Folgeseiten.

	STOFFKLASSE 2
--	---------------



Global Recycled Standard



ECO-LABEL



OEKO-TEX® STANDARD 100







SEAQUAL®YARN



5-Jahre-Garantie

Dieser besondere Stoff trägt das Seaqual-Zertifikat, das garantiert, dass es aus mindestens 10% upgecyclten Meeresprodukten und 50% recyceltem Polyester hergestellt wurde. Die Verwendung von recycelten Materialien schont wertvolle Ressourcen und trägt zur Reduzierung von Abfall bei. Das Material ist robust und pflegeleicht, weich und gleichzeitig anschmiegsam (100% recycelter Polyester - SEAQUAL-zertifiziert).

Technische Informationen	
Gewicht (g/lm)	Norm EN 12127 Toleranz ± 5 % Deklariert 575
Gewicht (g/m²)	Norm EN 12127 Toleranz ± 5 % Deklariert 410
Breite (cm)	Toleranz ± 2 % Deklariert 140
Scheuerfestigkeit (Scheuertouren)	Norm ISO 12947-2 (Martindale) Toleranz ± 10 % Deklariert 100.000
Lichtechtheit (Blaumaßstabe)	Norm ISO 105-B02 (Xenotest) Toleranz da 5 a 8 Deklariert 6
Reibechtheit (Graumaßstabe)	Norm ISO 105-X12 (Crockmeter) Toleranz da 4 a 5 Deklariert 4/5
Pilling (2000 Scheuertouren)	Norm ISO 12945-2 Toleranz da 4 a 5 Deklariert 5
Zusammensetzung	100% RECYCELTES POLYESTER - SEAQUAL Zertifiziert
Feuersicherung	EN 1021-1 & 2 BS 7176 Class Low Hazard California TB 117-2013 — Die flammhemmende Leistung ist anhängig von dem verwendeten Schaum und erfüllt auch weitere Brandschutzstandards
Reinigung Pflege	   
Leichte Farbunterschiede sind zwischen zwei Produktionschargen als normal zu betrachten.	



2031



2006



2007



3019



3030



4051



4011

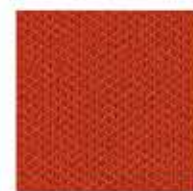

4027



4059

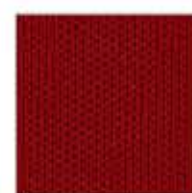

4021



4022



5015



8033

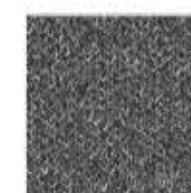

8013



7036



7028



7043



7051



7026

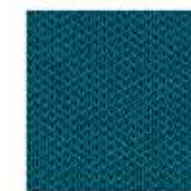

6031



6001



6047

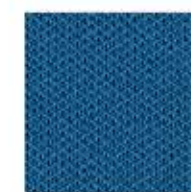

6075



6071



6009



6015



8007



8048

STOFFKLASSE 2	CAMIRA
---------------	--------

REPLAY.

Die Farbwiedergabe ist nicht farbverbindlich. Mögliche Farbabweichungen sind drucktechnisch bedingt.

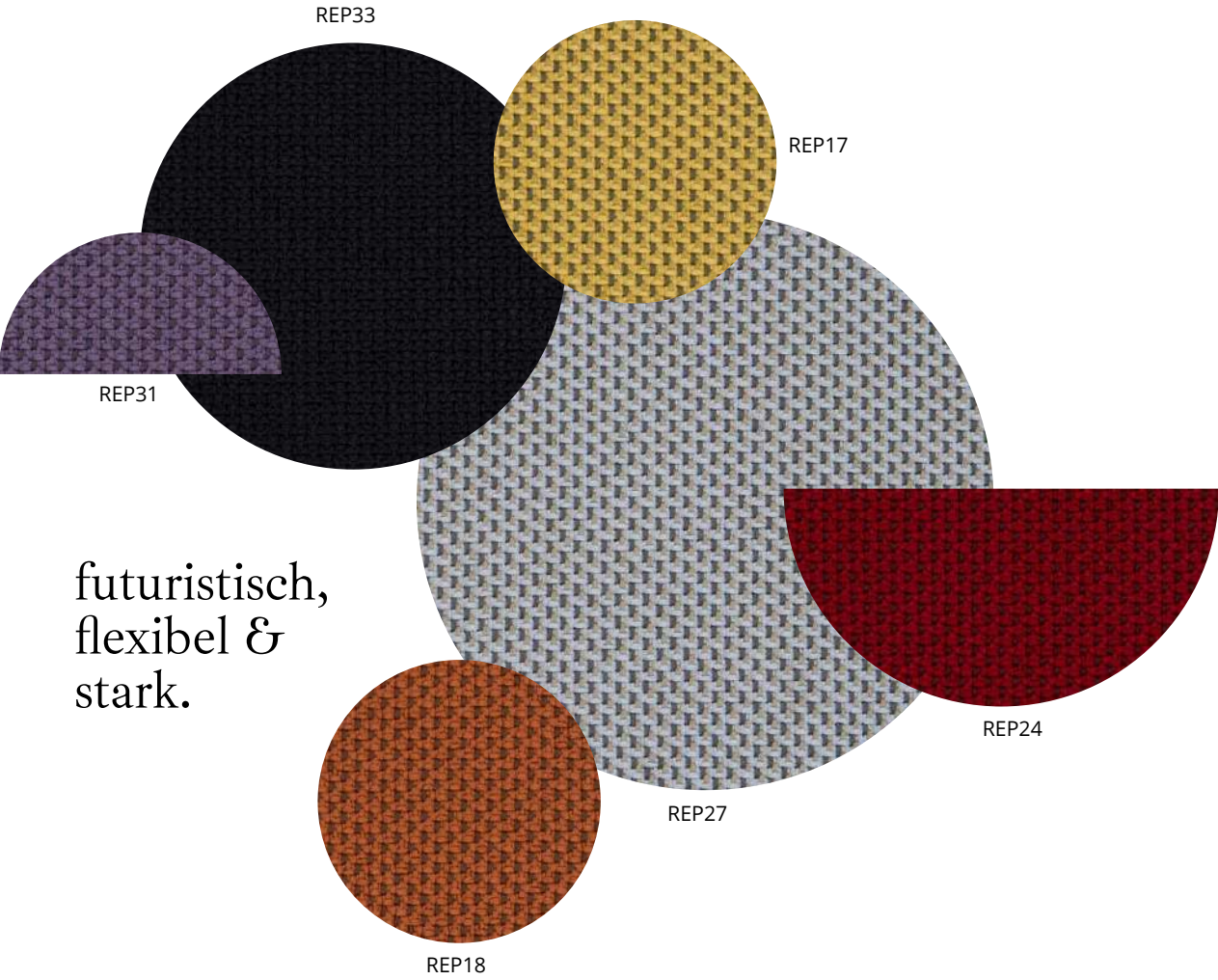

futuristisch,
flexibel &
stark.

Weitere Farben außerhalb der Hauskollektion sind in der nächst höheren Stoffklasse erhältlich laut Folgeseiten.

	STOFFKLASSE 2
--	---------------



Gewebt wie ein Sportschuh, stark wie ein Athlet mit dem futuristischem Look aus der Sportarena: RePlay bringt die Dynamik der Sportswear in die Welt der Möbel. Die Strickoptik des Stoffes und die zweifarbigen Mikro-Farbdetails erinnern an die Leichtigkeit und Flexibilität von Sportschuhen, während die hohe Strapazierfähigkeit den Anforderungen an Möbel gerecht wird. RePlay besteht aus 100 % recyceltem Polyester und ist frei von Triphosphat (TCPP). So ist der Stoff nicht nur besonders umweltfreundlich, sondern auch gesundheitlich unbedenklich.

Technische Informationen	
Zusammensetzung	100% post-consumer recyceltes, schwerentflammbares Polyester
Umweltfreundlich	Nach Zertifikat EU Ecolabel Nach Zertifikat STANDARD 100 OEKO-TEX® Nach Zertifikat Indoor Advantage™ Gold Hergestellt aus 100% Prozent aus postconsumer Polyester
Breite	140 cm nutzbare Breite
Gewicht	380 g/m² ±5% (532 g/lfd.m ±5%)
Scheuerfestigkeit*	Schwerer Objekteinsatz / 10 Jahre Garantie Extern zertifiziert mit ≥100,000 Scheuertouren Martindale
Feuersicherung	EN 1021 - 1 (Zigarettentest) EN 1021 - 2 (Streichholztest) BS 7176 Low Hazard BS 5852 Ignition Source 5 BS 7176 Medium Hazard DIN 4102 B1 NF D 60-013 ÖNORM B 3825 & A 3800-1 (mit CMHR 58kg/m³ Schaum) UNI 9175 Classe 1 IM EN 13501-1 Adhered Class B, s1, d0 EN 13501-1 Un-adhered Class B, s1, d0 NF P 92-507 M1 Mit FR (Gorts) ausgerüstet: BS 5867-2: Type B Curtains & Drapes Bemerkung: Die Schwerentflammbarkeit hängt von den verwendeten Komponenten ab. Unsere Zertifikate zeigen auf, welche Substrate bei den Tests verwendet wurden. Bei Verbundtests muss sichergestellt sein, dass das komplette Möbel den entsprechenden Standards entspricht.
Lichtechtheit	4-6 (ISO 105 - B02)
Reibechtheit	Nass: 4, Trocken: 4 (ISO 105 - X12)
Akustische Eigenschaften	Akustisch durchlässig. Akustische Messwerte auf Anfrage.
Chlorbleiche-Beständig	ISO 105 E03 Farbbänderung 4 bei einer 1:4 verdünnten Chlor-Lösung.
Reinigung Pflege	Regelmässig absaugen. Mit einem feuchten Tuch abwischen oder mit einem geeigneten Polstershampoo behandeln. Für eine Grundreinigung bitte Dampf, Chlorbleiche, Alkohol oder professionelle Trockenreinigung verwenden. Kann bei 60°C gewaschen werden.

*Die Scheuerfestigkeitsprüfung ergibt selbst bei gleichen Testmustern stark abweichende Ergebnisse. Das Zertifikat eines unabhängigen Prüfinstitutes über ≥100,000 Scheuertouren erhalten Sie von unserem Vertriebsinnendienst oder auf unserer Webseite. Intern spezifizieren wir dieses Produkt mit >80,000 Scheuertouren, die in der Serienfertigung als realistisch angenommen werden. Bitte nehmen Sie zur Kenntnis, dass die Scheuerfestigkeitsprüfung allein keine Aussagekraft über die Langlebigkeit eines Bezugsstoffes hat. Wir sind von der Langlebigkeit unserer Produkte überzeugt und bieten daher 10 Jahre Garantie (Details auf Anfrage). Eine optimale Nahtausreissfestigkeit hängt von der Nahtfahne, der verwendeten Nadel und dem Näh-Garn ab. Wir empfehlen daher Nähversuche durchzuführen. Handelsübliche Farbabweichungen können auftreten und berechtigen nicht zur Reklamation. Wir behalten uns die Änderung technischer Spezifikationen vor. Die registrierten und nicht registrierten Urheberrechte der Dessinierungen sind ausschliessliches Eigentum der Camira Fabrics Limited.



Flex
REP01



Agile
REP02



Athletic
REP03

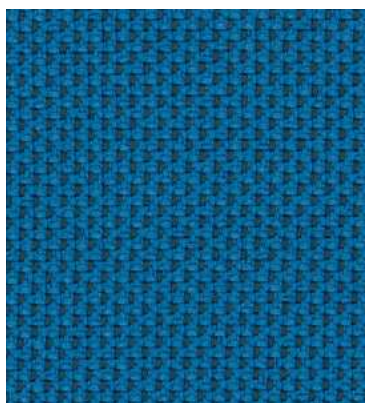

Run
REP04

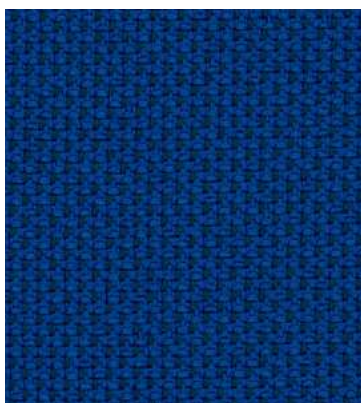

Jog
REP05

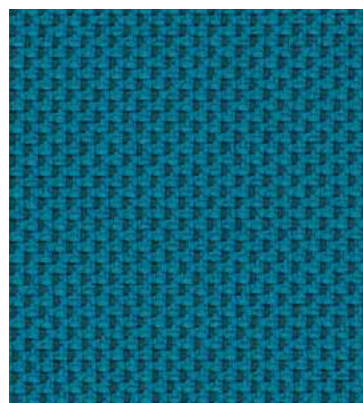

Flip
REP06



Joy
REP07



Cheer
REP08



Handstand
REP09

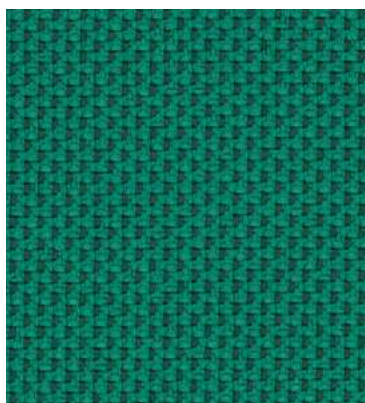

Step
REP10



Freestyle
REP11



Motion
REP12

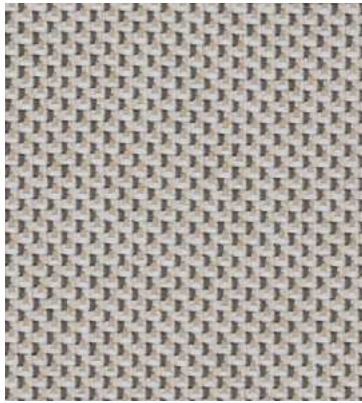

Skip
REP13



Hop
REP14

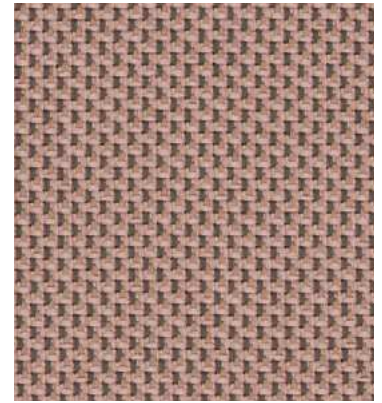

Pull
REP15



Push
REP16

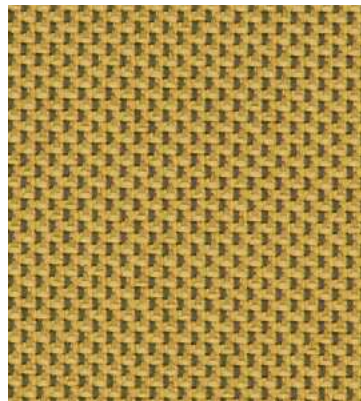

Lift
REP17



Roll
REP18



Fun
REP19



Play
REP20



Move
REP21



Game
REP22

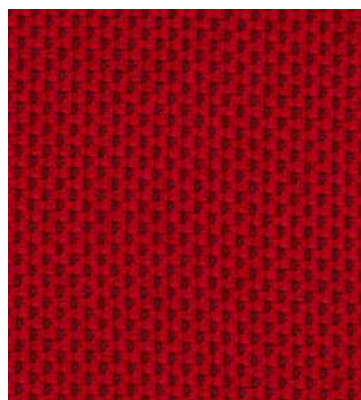

Active
REP23

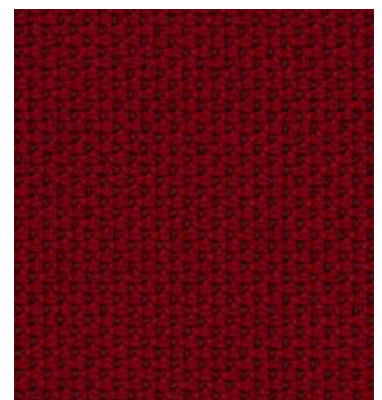

Workout
REP24



Jump
REP25



Bounce
REP26

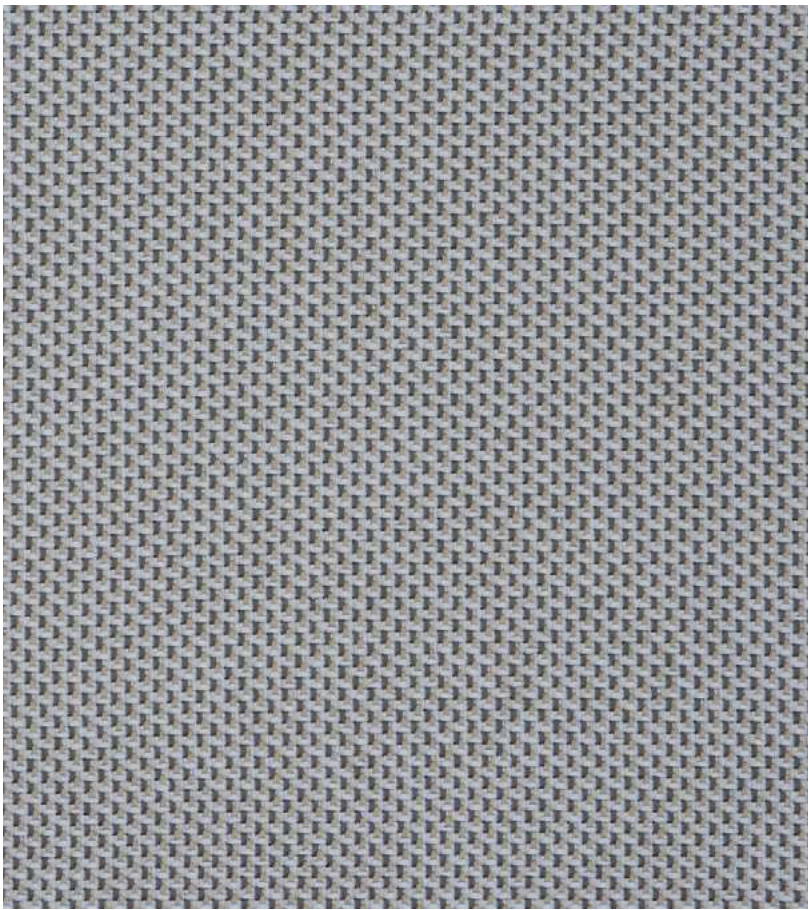

Sport
REP27



Catapult
REP28



Twirl
REP29



Dance
REP30



Throw
REP31



Swing
REP32



Climb
REP33

STOFFKLASSE 2	ENGLISCH DEKOR
---------------	----------------

RHINO III.

Die Farbwiedergabe ist nicht farbverbindlich. Mögliche Farbabweichungen sind drucktechnisch bedingt.

langlebig, vielseitig.



Weitere Farben außerhalb der Hauskollektion sind in der nächst höheren Stoffklasse erhältlich laut Folgeseiten.

	STOFFKLASSE 2
--	---------------

Strapazierfähig, langlebig und vielseitig: Er ist besonders hygienisch und pflegeleicht, phthalatfrei und beständig gegen Desinfektionsmittel, Urin und Chlorwasser. Weitere Eigenschaften wie schwer entflammbar, wasserundurchlässig und outdoor-geeignet zeichnen ihn aus. Ob im Innen- oder Außenbereich, der Stoff trotz aller Herausforderungen.

Technische Informationen	
Breite/Höhe	ca. 140 cm
Gewicht	650 g/m²
Material	88% VINYL, 8% PES FR, 4% CO
Schwer brennbar	BS5852 - SOURCES 0+1 EN 1021 1+2 ÖNORM B3825 ÖNORM A3800 CLASSE UNO IMO - FTP PART 8
Lichtechtheit	7 (EN ISO 105-B02)
Reibechtheit (trocken)	5 (EN ISO 105-X12)
Reibechtheit (nass)	5 (EN ISO 105-X12)
Scheuertouren Martindale	200000 (EN ISO 12947)
Scheuertouren Kunstleder	700 (EN ISO 5470)
Wasserundurchlässig	Ja (EN 20811)
Urinbeständig	Ja
Desinfektionsmittelbeständig	Ja Getestete Mittel siehe PDF „Desinfektionsmittelbeständigkeit“
Chlorwasserbeständig	Ja (EN ISO 105-E03)
Zugfestigkeit Kette	300 (EN ISO 1421)
Zugfestigkeit Schuss	200 (EN ISO 1421)
Weiterreißfestigkeit Kette	50 (EN ISO 4674-1)
Weiterreißfestigkeit Schuss	90 (EN ISO 4674-1)
Reinigung Pflege	

www.uebel-einrichtungen.de

rhino III - SG-2

Kollektion/book



englisch
dekor
vienna



rhino III - Kollektion/book
A2988-A3007/140



A2988/140



A2989/140

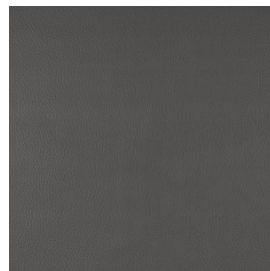

A2990/140

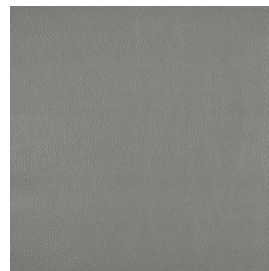

A2991/140

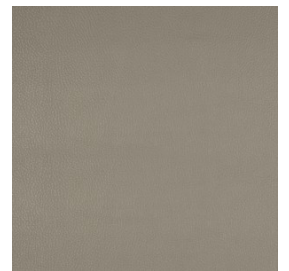

A2992/140

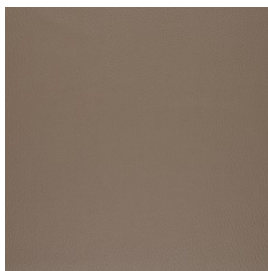

A2993/140

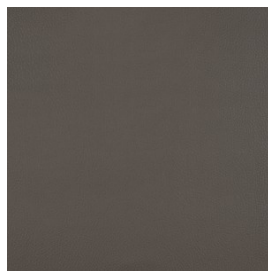

A2994/140



A2995/140



A2996/140



A2997/140

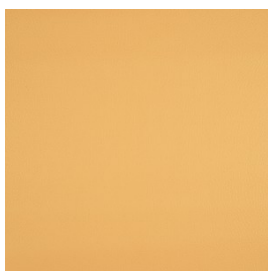

A2998/140



A2999/140

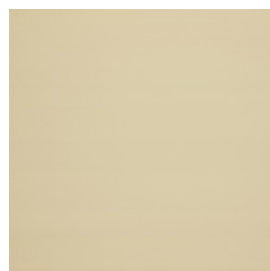

A3000/140

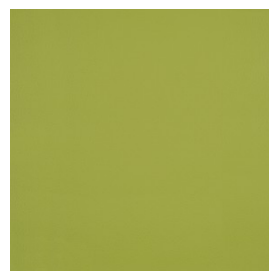

A3001/140



A3002/140



A3003/140



A3004/140



A3005/140



A3006/140

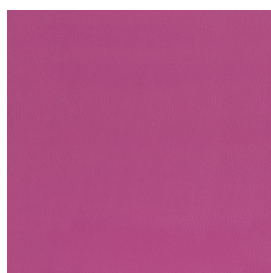

A3007/140



M1164/140

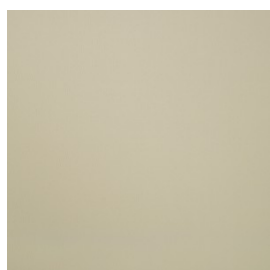

M1165/140



M1166/140

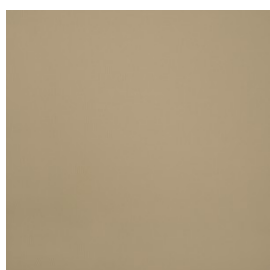

M1167/140

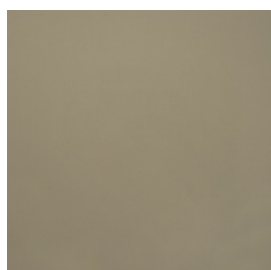

M1168/140

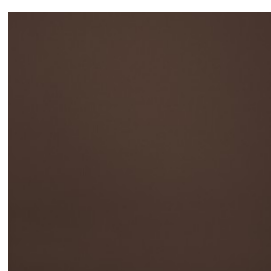

M1169/140



M1170/140

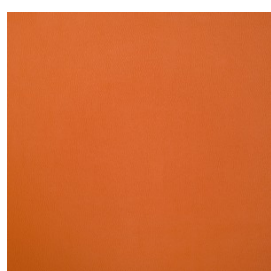

M1171/140



M1172/140



M1173/140

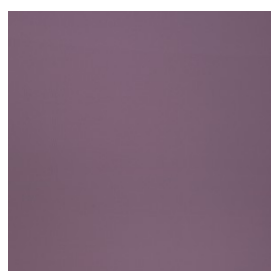

M1174/140

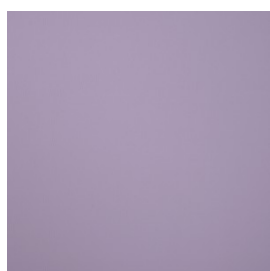

M1175/140

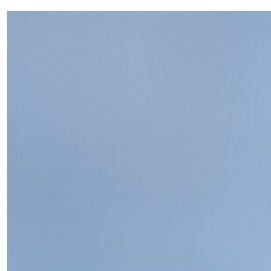

M1176/140

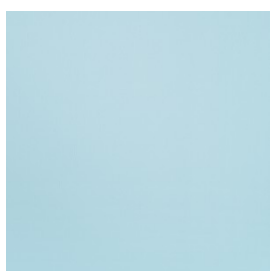

M1177/140



M1178/140

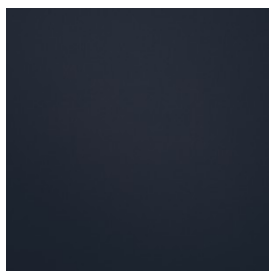

M1179/140

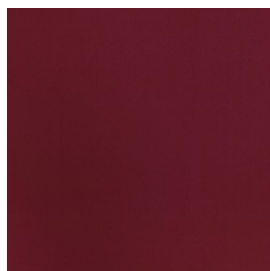

M1180/140

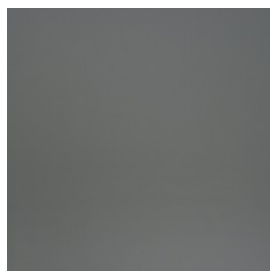

M1181/140

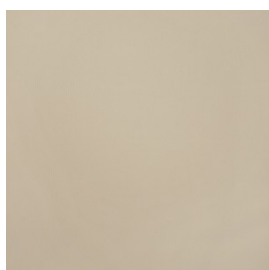

M1632/140

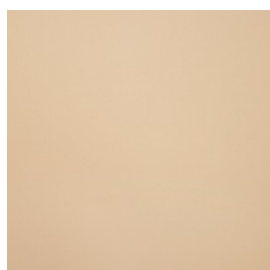

M1633/140

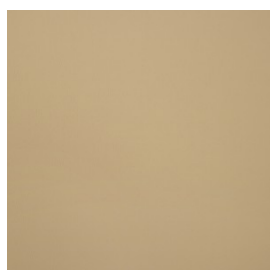

M1634/140

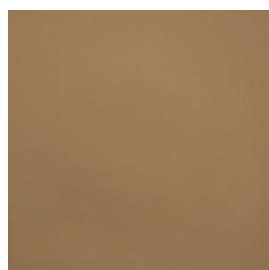

M1635/140

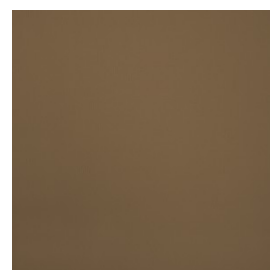

M1636/140

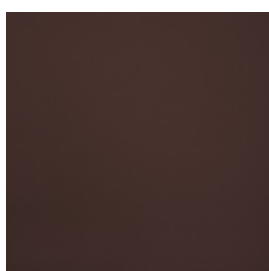

M1637/140

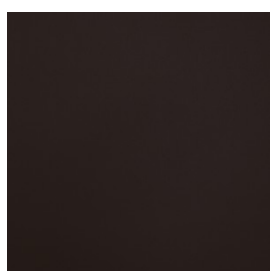

M1638/140

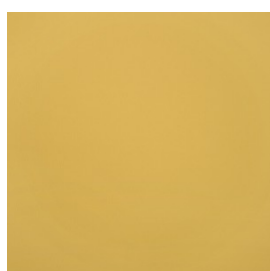

M1639/140



M1640/140

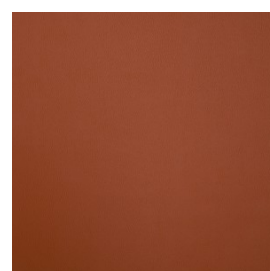

M1641/140

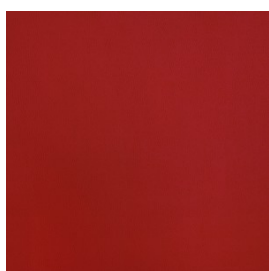

M1642/140

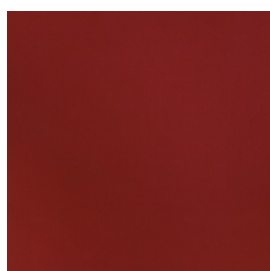

M1643/140

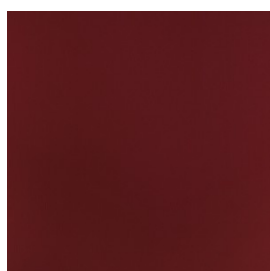

M1644/140

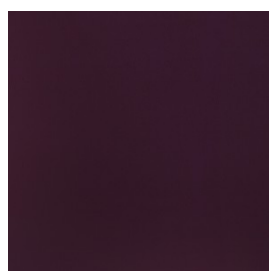

M1645/140



M1646/140

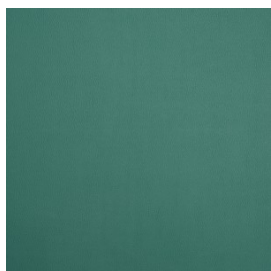

M1647/140

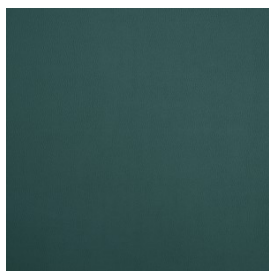

M1648/140

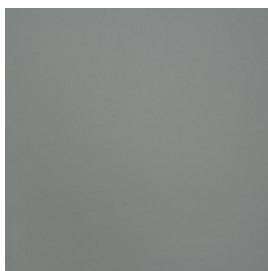

M1649/140



M1650/140



M1651/140

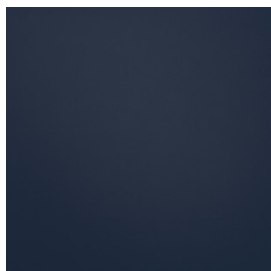

M1652/140

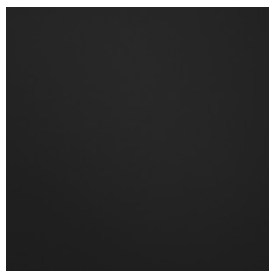

M1653/140

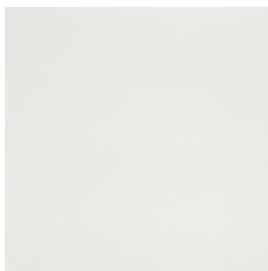

M1654/140

STOFFKLASSE 2	FIDIVI
---------------	--------

ROCCIA.

Die Farbwiedergabe ist nicht farbverbindlich. Mögliche Farbabweichungen sind drucktechnisch bedingt.

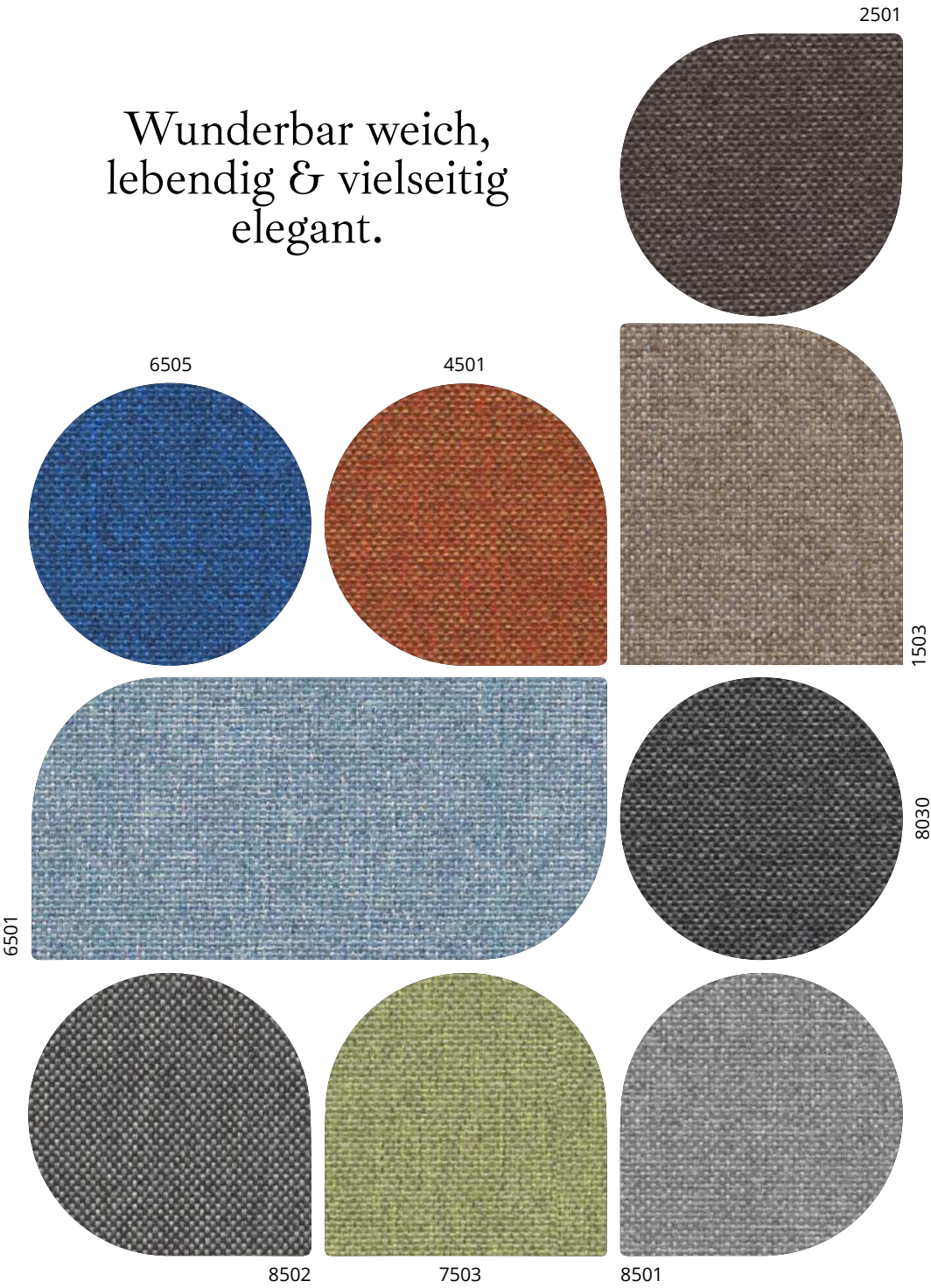

Weitere Farben außerhalb der Hauskollektion sind in der nächst höheren Stoffklasse erhältlich laut Folgeseiten.

	STOFFKLASSE 2
--	---------------



Der Stoff ist wunderbar weich und anschmiegsam. Die Farben werden bereits beim Spinnen der Garne hinzugefügt, was für eine hohe Farbbrillanz und Langlebigkeit sorgt. Im Vergleich zu herkömmlich gefärbten Stoffen sind garngefärbte Stoffe farbechter und pflegeleichter. Die zwei Farben sind harmonisch aufeinander abgestimmt und verleihen dem Stoff eine interessante Optik. Die melierte Struktur des Stoffes sorgt für einen lebendigen und gleichzeitig eleganten Look.

Technische Informationen	
Gewicht (g/lm)	Norm EN 12127 Toleranz ± 5 % Deklariert 350
Gewicht (g/m²)	Norm EN 12127 Toleranz ± 5 % Deklariert 250
Breite (cm)	Toleranz ± 2 % Deklariert 140
Scheuerfestigkeit (Scheuertouren)	Norm ISO 12947-2 (Martindale) Toleranz ± 10 % Deklariert 70000
Lichtechtheit (Blaumaßstabe)	Norm ISO 105-B02 (Xenotest) Toleranz da 5 a 8 Deklariert 6
Reibechtheit (Graumaßstabe)	Norm ISO 105-X12 (Crockmeter) Toleranz da 4 a 5 Deklariert 4/5
Pilling (2000 Scheuertouren)	Norm ISO 12945-2 Toleranz da 4 a 5 Deklariert 5
Nachhallkammerwert (αw)	Norm ISO 354 Toleranz da 0,5 a 0,7 Deklariert 0,6
Zusammensetzung	100% POLYESTER Trade Mark TREVIRA CS
Feuersicherung	UNI 9174 - 8456 Class C1 UNI 9175 Class 1 IM DIN 4102 Class B1 NF 92501-7 Class M1 NF D 60013 Class AM18 EN 1021-1 & 2 BS Crib 5 BS 7176 Class Medium Hazard EN 13773 Class 1 ÖNORM 3800-1 Class B1,Q1,TR1 California TB117 USA NFPA 701 USA NFPA 260 IMO Part 8 Upholstery — Die flammhemmende Leistung ist anhängig von dem verwendeten Schaum und erfüllt auch weitere Brandschutzstandards

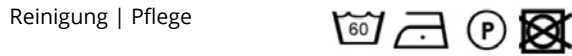

Leichte Farbunterschiede sind zwischen zwei Produktionschargen als normal zu betrachten.

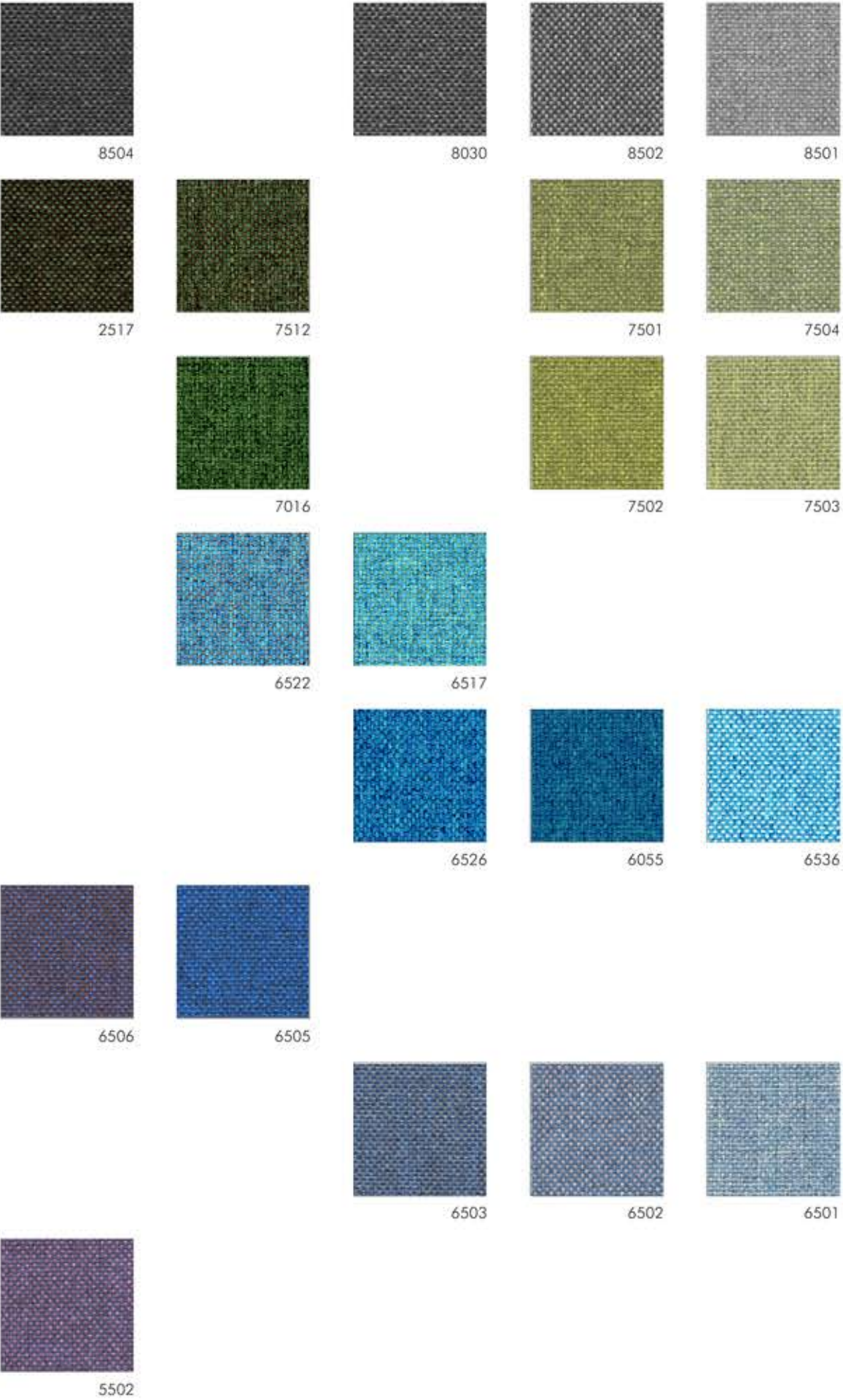

STOFFKLASSE 2	FIDIVI
---------------	--------

SMART.

Die Farbwiedergabe ist nicht farbverbindlich. Mögliche Farbabweichungen sind drucktechnisch bedingt.

Innovatives, nachhaltiges Material aus recycelten Plastikflaschen.

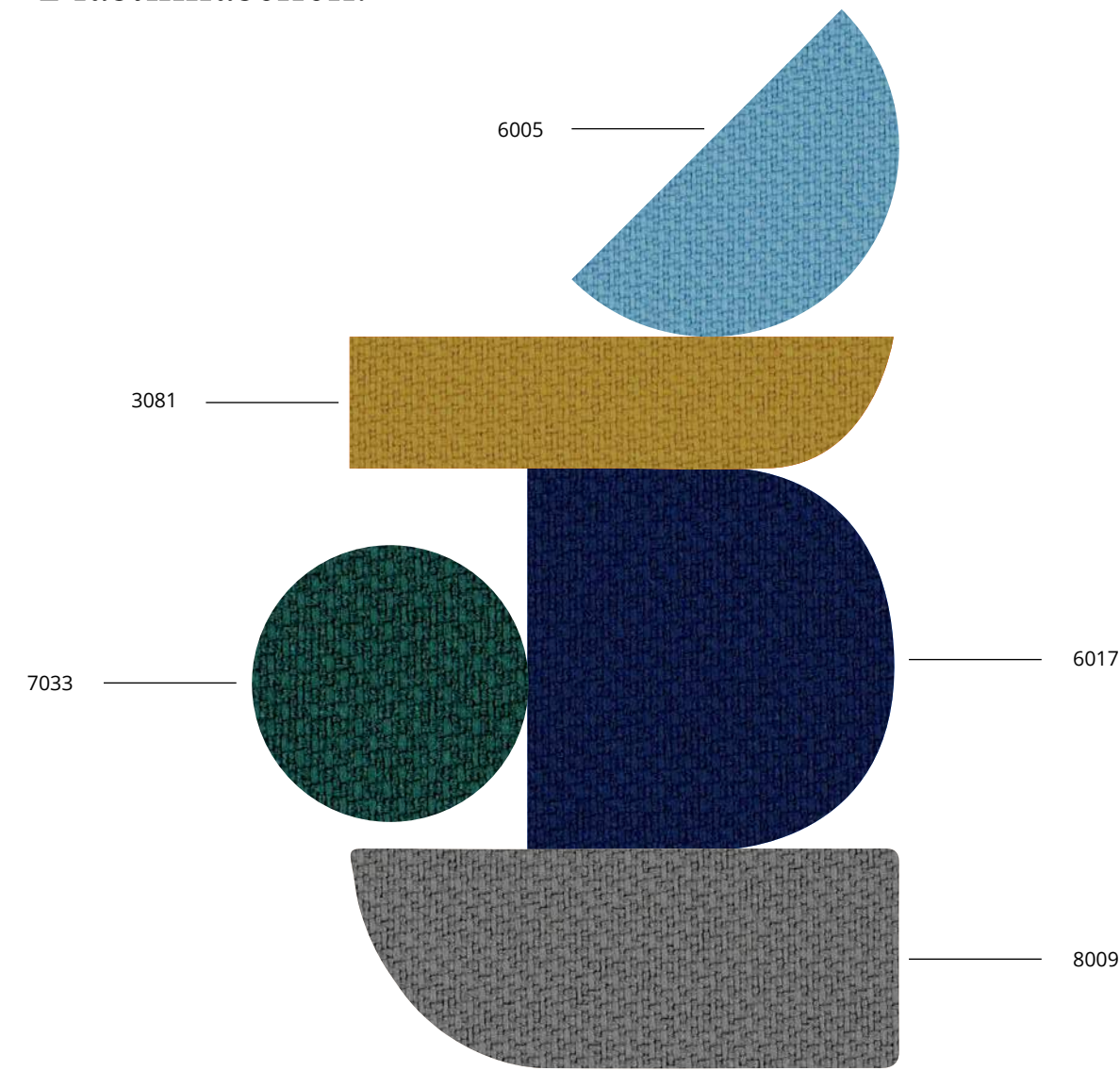





Weitere Farben außerhalb der Hauskollektion sind in der nächst höheren Stoffklasse erhältlich laut Folgeseiten.

	STOFFKLASSE 2
--	---------------



Global Recycled Standard Trevira CS Eco OEKO-TEX® STANDARD 100 5-Jahre-Garantie

Verleihen Sie Ihren Möbeln einen nachhaltigen und gleichzeitig stilvollen Look. Das innovative Material besteht aus recycelten Plastikflaschen und überzeugt durch seine hohe Qualität und seine vielfältigen Einsatzmöglichkeiten. Sehr weich, angenehm, robust und pflegeleicht sind nur ein paar Eigenschaften, die diesen Stoff auszeichnen.

Technische Informationen	
Zusammensetzung	100% Polyester Trevira CS® ECO Die flammhemmenden Eigenschaften sind intrinsisch in Faser.
Gewicht	45 0 ± 5% g/lml 320 ± 5% g/m²
Breite	140 ± 2% cm
Scheuerfestigkeit	EN ISO 12947-2 100.000 ± 10% Scheuertouren
Pilling	5 (standard Bilder) Toleranz: von 4 bis 5
Lichtechtheit	EN ISO 105-B02 6 (Blaumaßstabe) Toleranz: von 5 bis 8
Reibechtheit	EN ISO 105-X12 4/5 (Graumaßstabe) Toleranz: von 4 bis 5
Feuersicherung	EN 1021/1-2 BS 5852 CRIB 5 BS 7176 Medium Hazard NF P 92 501-7 M1 NF D 60013 AM 18 DIN 4102 Class B1 UNI 9174 Class 1 UNI 9175 Class 1IM CAL TB 117:2013 IMO Part 8 Upholstery Schwerentflammbarkeit abhängig dem von verwendetem Schaum
Reinigung Pflege	   
Leichte Farbunterschiede sind zwischen zwei Produktionschargen als normal zu betrachten.	

SMART

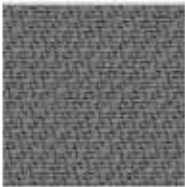
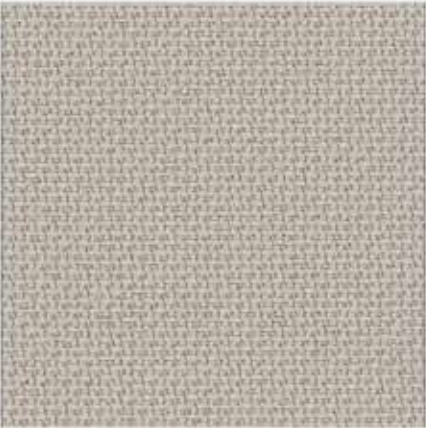

2019

2007

8033

8010

1010

2047

8009

8027

3007

7041

3081

7010

7039

4065

4066

7033

6014

6031

6005

4020

4017

4022

4079

5001

6017

6008

STOFFKLASSE 3	FIDIVI
---------------	--------

CORTE.

Die Farbwiedergabe ist nicht farbverbindlich. Mögliche Farbabweichungen sind drucktechnisch bedingt.



Weitere Farben außerhalb der Hauskollektion sind in der nächst höheren Stoffklasse erhältlich laut Folgeseiten.

	STOFFKLASSE 3
--	---------------



Hergestellt aus hochwertigen Materialien, überzeugt Corte durch seine Langlebigkeit und Strapazierfähigkeit. Die Fasern sind besonders weich und angenehm. Die samtige Oberfläche und der weiche Flor dieses Stoffes lassen jedes Projekt zu einem Hingucker werden.

Technische Informationen	
Gewicht (g/lm)	Norm EN 12127 Toleranz ± 5 % Deklariert 520
Gewicht (g/m²)	Norm EN 12127 Toleranz ± 5 % Deklariert 370
Breite (cm)	Toleranz ± 2 % Deklariert 140
Scheuerfestigkeit (Scheuertouren)	Norm ISO 12947-2 (Martindale) Toleranz ± 10 % Deklariert 50000
Lichtechtheit (Blaumaßstabe)	Norm ISO 105-B02 (Xenotest) Toleranz da 5 a 8 Deklariert 6
Reibechtheit (Graumaßstabe)	Norm ISO 105-X12 (Crockmeter) Toleranz da 4 a 5 Deklariert 4/5
Pilling (2000 Scheuertouren)	Norm ISO 12945-2 Toleranz da 4 a 5 Deklariert 5
Zusammensetzung	100% POLYESTER TREVIRA CS
Feuersicherung	UNI 9174 - 8456 Class C1 UNI 9175 Class 1 IM DIN 4102 Class B1 NF 92501-7 Class M1 NF D 60013 Class AM18 EN 1021-1 & 2 BS Crib 5 BS 7176 Class Medium Hazard EN 13773 Class 1 ÖNORM 3800-1 Class B1, Q1, TR1 California TB117 USA NFPA 701 USA NFPA 260 IMO Part 8 Upholstery — Die flammhemmende Leistung ist anhängig von dem verwendeten Schaum und erfüllt auch weitere Brandschutzstandards

Reinigung Pflege	
Leichte Farbunterschiede sind zwischen zwei Produktionschargen als normal zu betrachten.	

CORTE



9104



9217

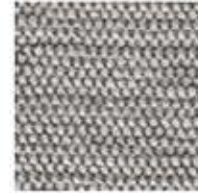

9210



9216



9212



9225



9390



9343



9443

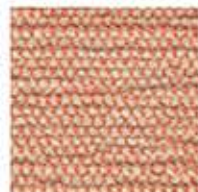

9312



9304



9407



9515



9412



9816



9806



9825

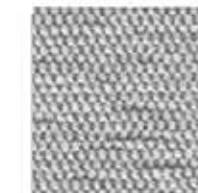

9807



9715



9717



9712



9743

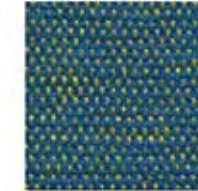

9731

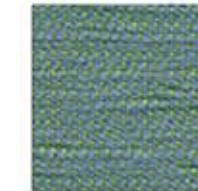

9742



9604



9615



9607

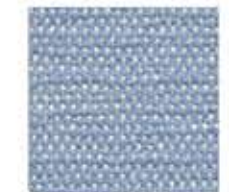

9625



9617



9612

STOFFKLASSE 3	ENGLISCH DEKOR
---------------	----------------

NUBUK III.

Die Farbwiedergabe ist nicht farbverbindlich. Mögliche Farbabweichungen sind drucktechnisch bedingt.

samtig, weich & doch robust.

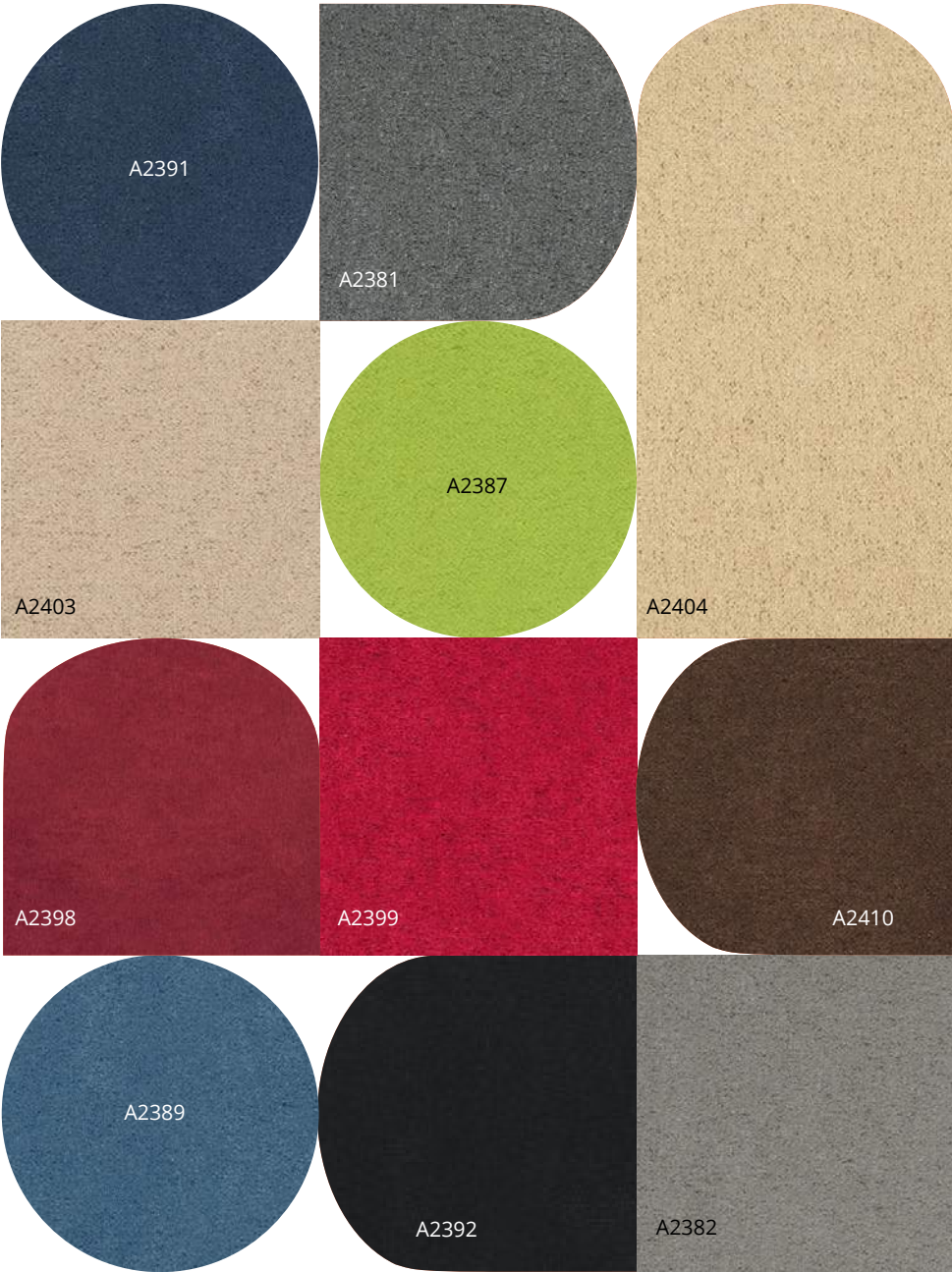

Weitere Farben außerhalb der Hauskollektion sind in der nächst höheren Stoffklasse erhältlich laut Folgeseiten.

	STOFFKLASSE 3
--	---------------

Nubuk III überzeugt mit seiner samtig weichen Haptik und seinem eleganten Aussehen, das an edles Veloursleder erinnert. Der Bezugsstoff ist ideal für jeden noch so anspruchsvollen Einrichtungsbereich geeignet, vor allem mit hohem Publikumsverkehr und besticht im Wechselspiel aus ansprechender Optik und hoher Strapazierfähigkeit.

Technische Informationen	
Breite/Höhe	ca. 138 cm
Gewicht	285 g/m²
Material	100% PES FR
Schwer brennbar	EN 1021 1+2 ÖNORM B3825 ÖNORM A3800 DIN 4102 - B1 BS5852 - CRIB 5 CLASSE UNO IMO - FTP PART 8
Fleckschutz	Ja
Lichtechtheit	4-5 (EN ISO 105-B02)
Reibechtheit (trocken)	4-5 (EN ISO 105-X12)
Reibechtheit (nass)	3-4 (EN ISO 105-X12)
Pilling	4-5 (EN ISO 12945-2)
Scheuertouren Martindale	60000 (EN ISO 12947)
Desinfektionsmittelbeständig	Ja Getestete Mittel siehe PDF „Desinfektionsmittelbeständigkeit“
Reinigung Pflege	

www.uebel-einrichtungen.de
nubuk III -
Kollektion/book **SG-3**



englisch dekor
vienna

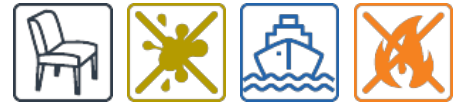

nubuk III - Kollektion/book
A2377-A2413/138

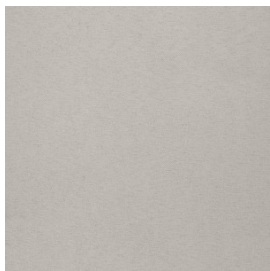

A2377/138



A2378/138

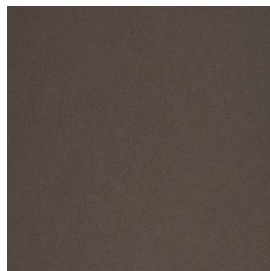

A2379/138

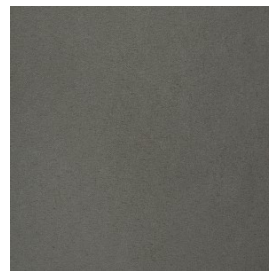

A2380/138



A2381/138



A2382/138

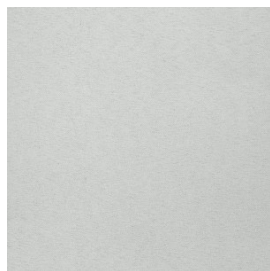

A2383/138



A2384/138



A2385/138



A2386/138

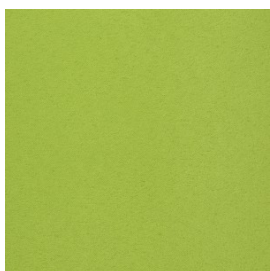

A2387/138

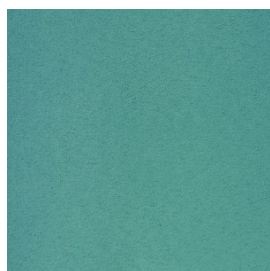

A2388/138



A2389/138

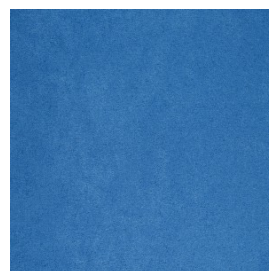

A2390/138



A2391/138

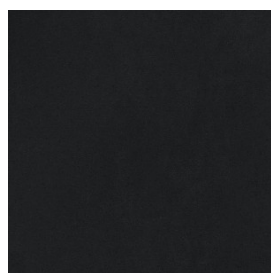

A2392/138

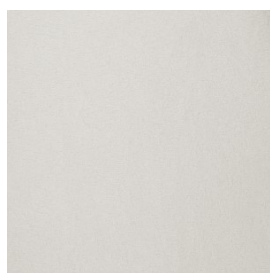

A2393/138

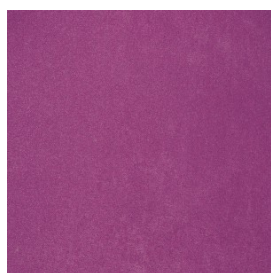

A2395/138



A2396/138

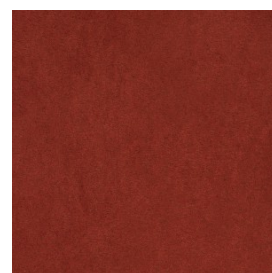

A2397/138

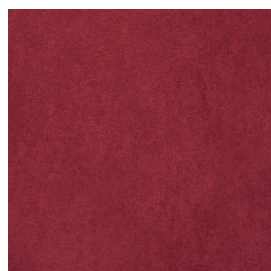

A2398/138

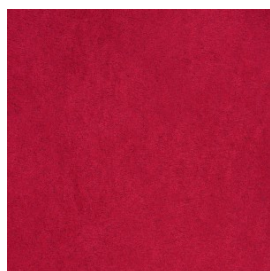

A2399/138



A2400/138



A2401/138



A2402/138



A2403/138



A2404/138

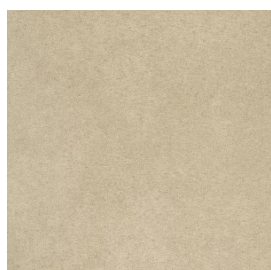

A2405/138



A2406/138



A2407/138



A2408/138



A2409/138

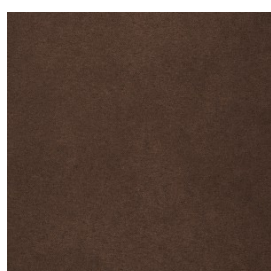

A2410/138

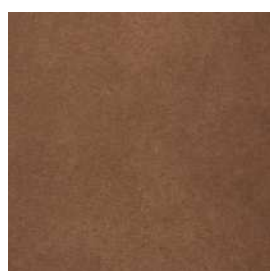

A2411/138

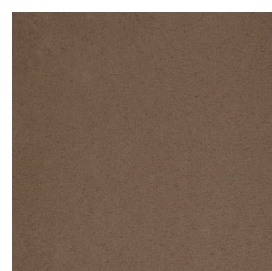

A2412/138



A2413/138

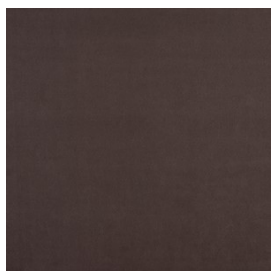

A3351/138

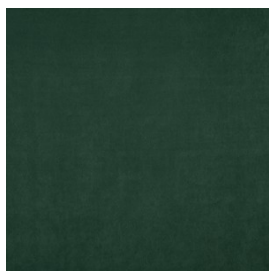

A3352/138



A3353/138



A3354/138



A3355/138

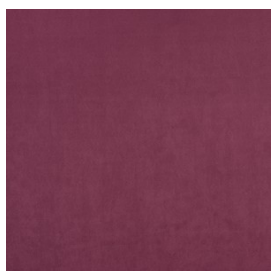

A3356/138



A3357/138



A3358/138



A3359/138

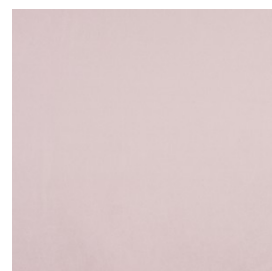

A3360/138

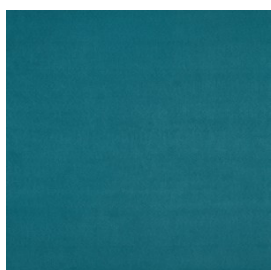

A3361/138

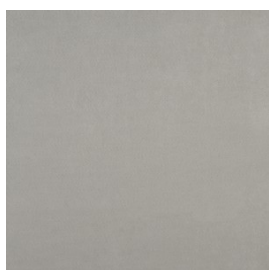

A3362/138



A3363/138



A3364/138

STOFFKLASSE 3	CAMIRA
---------------	--------

SYNERGY.

Die Farbwiedergabe ist nicht farbverbindlich. Mögliche Farbabweichungen sind drucktechnisch bedingt.

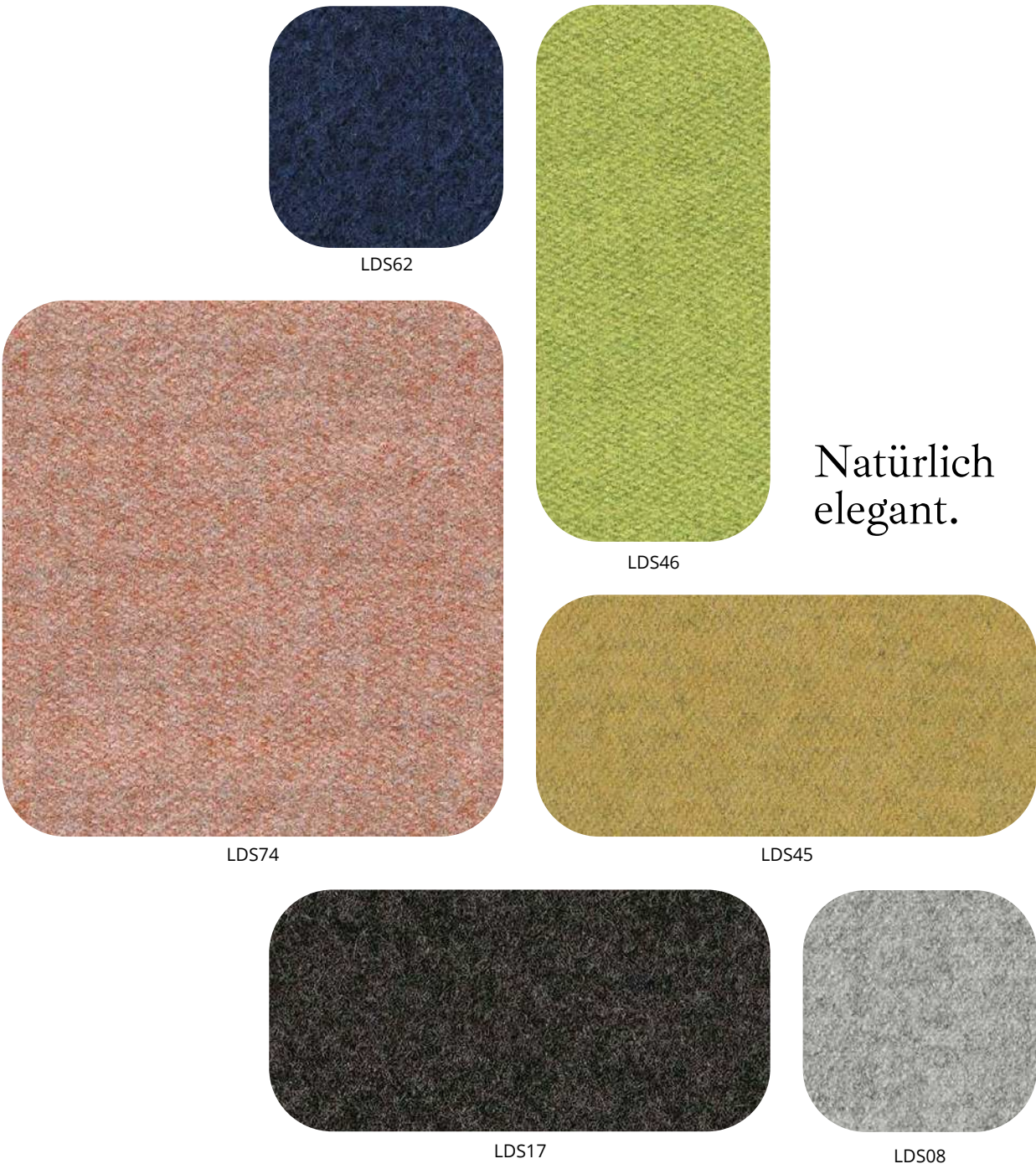

Weitere Farben außerhalb der Hauskollektion sind in der nächst höheren Stoffklasse erhältlich laut Folgeseiten.

	STOFFKLASSE 3
--	---------------



Für jedes Ambiente: Ob modern oder klassisch, Synergy fügt sich perfekt in jeden Einrichtungsstil ein. Der Stoff überzeugt mit einer sehr weichen Haptik, die zum Entspannen und Wohlfühlen einlädt. Das gefilzte Wollmischgewebe ist zudem strapazierfähig und pflegeleicht — der ideale Stoff für alle, die Wert auf natürliche Eleganz und kraftvolle Performance legen.

Technische Informationen

Zusammensetzung	95% Schurwolle, 5% Polyamid
Umweltfreundlich	Nach Zertifikat EU Ecolabel Nach Zertifikat Indoor Advantage™ Gold
Breite	140 cm nutzbare Breite
Gewicht	400 g/m² ±5% (560 g/lfd.m ±5%)
Scheuerfestigkeit*	Schwerer Objekteinsatz/10 Jahre Garantie. Extern zertifiziert mit ≥100,000 Scheuertouren Martindale
Pilling	5 (standard Bilder) Toleranz: von 4 bis 5
Feuersicherung	EN 1021 - 1 (Zigarettentest) EN 1021 - 2 (Streichholztest) BS 7176 Low Hazard NF D 60-013 ÖNORM B 3825 & A 3800-1 (mit CMHR 58kg/m3 Schaum) UNI 9175 Classe 1 IM EN 13501-1 Adhered Class D, s1, d0 IMO FTP Code (Part 8) The Furniture and Furnishing (Fire Safety) Regulations 1988 (UK Wohnmöbel Zigarettentest und Streichholztest) Bitte bei Auftragserteilung angeben: BS 5852 Ignition Source 5 wenn mit FR ausgerüstet BS 7176 Medium Hazard wenn mit FR ausgerüstet EN 13501-1 Adhered Class B, s1, d0 wenn mit FR ausgerüstet EN 13501-1 Un-adhered Class D, s2, d0 wenn mit FR ausgerüstet BS 5867-2: Type B Curtains & Drapes wenn mit FR ausgerüstet Bemerkung: Die Schwerentflammbarkeit hängt von den verwendeten Komponenten ab. Unsere Zertifikate zeigen auf, welche Substrate bei den Tests verwendet wurden. Bei Verbundtests muss sichergestellt sein, dass das komplette Möbel den entsprechenden Standards entspricht.
Lichtechtheit	5 (ISO 105 - B02)
Reibechtheit	Nass: 4, Trocken: 4 (ISO 105 - X12)
Akustische Eigenschaften	Akustisch durchlässig. Akustische Messwerte auf Anfrage.
Reinigung Pflege	Regelmässig absaugen. Mit einem feuchten Tuch abwischen oder mit einem geeigneten Polstershampoo behandeln. Für eine Grundreinigung bitte Dampf oder professionelle Trockenreinigung verwenden.

*Die Scheuerfestigkeitsprüfung ergibt selbst bei gleichen Testmustern stark abweichende Ergebnisse. Das Zertifikat eines unabhängigen Prüfinstitutes über ≥100,000 Scheuertouren erhalten Sie von unserem Vertriebsinnendienst oder auf unserer Webseite. Intern spezifizieren wir auch dieses Produkt mit >100,000 Scheuertouren, die in der Serienfertigung als realistisch angenommen werden. Bitte nehmen Sie zur Kenntnis, dass die Scheuerfestigkeitsprüfung allein keine Aussagekraft über die Langlebigkeit eines Bezugsstoffes hat. Wir sind von der Langlebigkeit unserer Produkte überzeugt und bieten daher 10 Jahre Garantie (Details auf Anfrage). Eine optimale Nahtausreissfestigkeit hängt von der Nahtfahne, der verwendeten Nadel und dem Näh-Garn ab. Wir empfehlen daher Nähversuche durchzuführen. Handelsübliche Farbabweichungen können auftreten und berechtigen nicht zur Reklamation. Wir behalten uns die Änderung technischer Spezifikationen vor. Die registrierten und nicht registrierten Urheberrechte der Dessinierungen sind ausschliessliches Eigentum der Camira Fabrics Limited.



Bracket
LDS23



Summon
LDS45



Lateral
LDS28



Relate
LDS44



Marry
LDS43



Loop
LDS18



Frame
LDS22



Success
LDS76



Linea
LDS37



Collective
LDS39



Affinity
LDS74



Contribution
LDS75



Work
LDS73



Combo
LDS77



Cordial
LDS78



Congregate
LDS83



Likeness
LDS82



Similar
LDS81



Mutual
LDS84



Global
LDS86



Open
LDS71



Apt
LDS80



Share
LDS85



Values
LDS87



Amiable
LDS79



Fate
LDS07



Compose
LDS72



Medley
LDS36



Together
LDS70

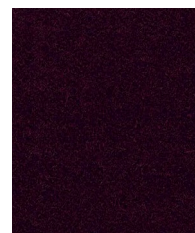

Process
LDS88



Venture
LDS05



Fellowship
LDS66



Warmth
LDS67



Collaborate
LDS68



Assemble
LDS61



Huddle
LDS65



Order
LDS64



Guild
LDS63



Alike
LDS62

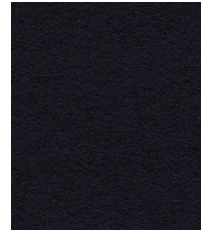

Sync
LDS69



Support
LDS55



Kinship
LDS56



Engage
LDS57



Family
LDS58



Unity
LDS38



Comply
LDS52



Kindness
LDS51

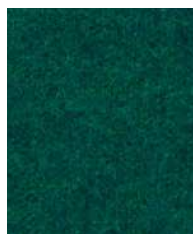

League
LDS50



Group
LDS59



Accord
LDS60



Regard
LDS54



Pact
LDS53



Integrate
LDS47



Couple
LDS41



Bridge
LDS26



Gather
LDS46



Append
LDS49



Interfuse
LDS48



Intertwine
LDS42



Co-operate
LDS40



Chain
LDS19



Tag
LDS33



Wed
LDS34



Affix
LDS32



Serendipity
LDS08



Partner
LDS16



Mix
LDS17



Level
LDS20



Pair
LDS31



Chemistry
LDS35



Hook
LDS29



Team
LDS21



Bond
LDS24



Compound
LDS25



Seek
LDS27

STOFFKLASSE 3	ENGLISCH DEKOR
---------------	----------------

TOUCH BASIC.

Die Farbwiedergabe ist nicht farbverbindlich. Mögliche Farbabweichungen sind drucktechnisch bedingt.



A2608



A2866



A2604



A2593



A2860



A2624

Ganz schön technisch.



A2595



A2611



A2612

Weitere Farben außerhalb der Hauskollektion sind in der nächst höheren Stoffklasse erhältlich laut Folgeseiten.

	STOFFKLASSE 3
--	---------------

Schön, stark, weich und technisch: Touch Basic vereint all diese Eigenschaften in einem innovativen Material. Das hochwertige sowie strapazierfähige PU-Kunstleder ist extrem langlebig und pflegeleicht gleichzeitig, weich-samtig und geschmeidig in der Haptik, außerdem atmungsaktiv und sehr resistent gegen Flecken.

Technische Informationen	
Breite/Höhe	ca. 140 cm
Gewicht	571 g/m²
Material	60% PU, 20% PES, 20% CO
Schwer brennbar	EN 1021 1+2 BS5852 - SOURCES 0+1 ÖNORM B3825 ÖNORM A3800 BS5852 - CRIB 5 CLASSE UNO IMO-FTP CODE 8
Lichtechtheit	4 (EN ISO 105-B02)
Reibechtheit (trocken)	4-5 (EN ISO 105-X12)
Reibechtheit (nass)	3-4 (EN ISO 105-X12)
Scheuertouren Martindale	200000 (EN ISO 12947)
Scheuertouren Kunstleder	700 (EN ISO 5470)
Wasserundurchlässig	Ja (EN 20811)
Urinbeständig	Ja
Desinfektionsmittelbeständig	Ja Getestete Mittel siehe PDF „Desinfektionsmittelbeständigkeit“
Chlorwasserbeständig	Ja (EN ISO 105-E03)
Zugfestigkeit Kette	90 N/CM (EN ISO 1421) 90 N/CM (EN ISO 13934-1)
Zugfestigkeit Schuss	100 N/CM (EN ISO 1421) 100 N/CM (EN ISO 13934-1)
Weiterreißfestigkeit Kette	40 N/CM (EN ISO 4674-1) 40 N/CM (EN ISO 13937-3)
Weiterreißfestigkeit Schuss	60 N/CM (EN ISO 4674-1) 60 N/CM (EN ISO 13937-3)
Reinigung	feucht abwischen

www.uebel-einrichtungen.de
touch basic -
Kollektion/book



englisch dekor
vienna



SG-3

touch basic - Kollektion/book
A2592-A2624/140

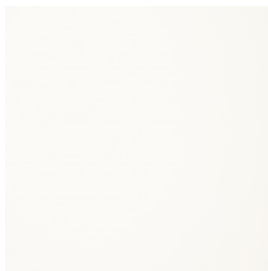

A2592/140



A2593/140



A2594/140

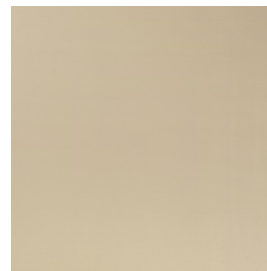

A2595/140



A2596/140

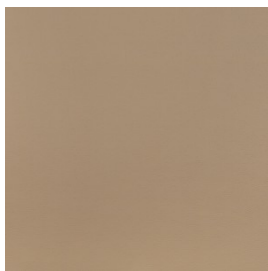

A2597/140



A2598/140

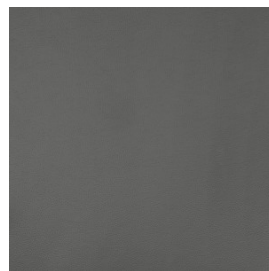

A2599/140



A2600/140

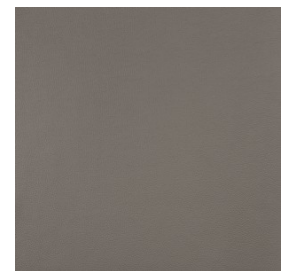

A2601/140



A2602/140



A2603/140



A2604/140



A2605/140

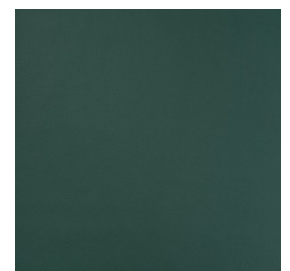

A2606/140

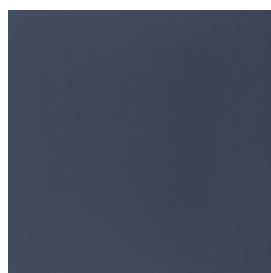

A2607/140

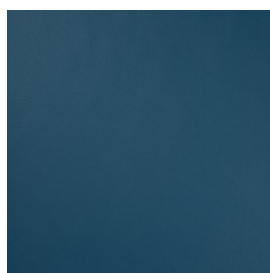

A2608/140

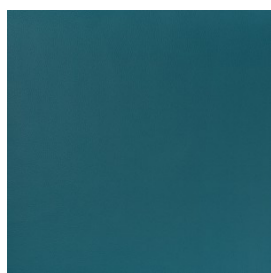

A2609/140

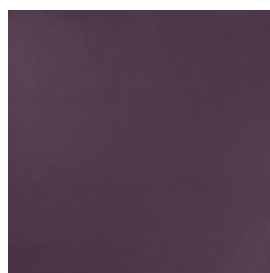

A2610/140



A2611/140

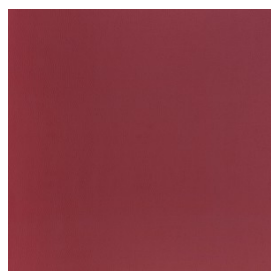

A2612/140

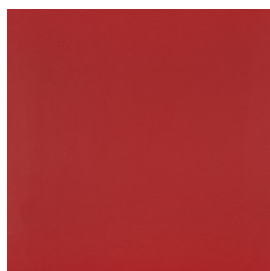

A2613/140

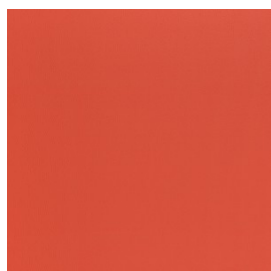

A2614/140



A2615/140



A2616/140



A2617/140

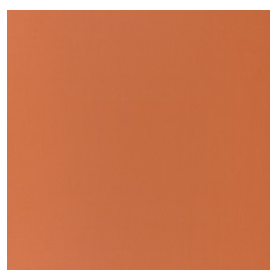

A2618/140



A2619/140

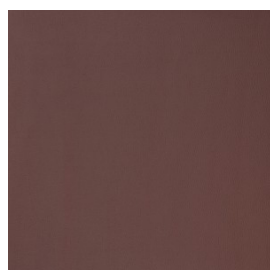

A2620/140



A2621/140

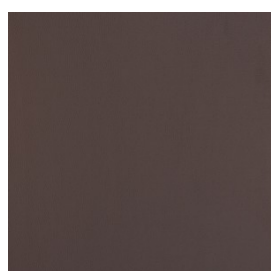

A2622/140

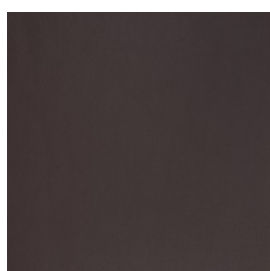

A2623/140

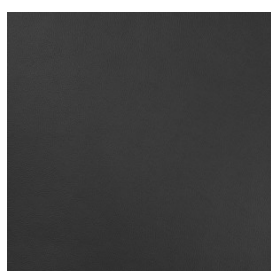

A2624/140



A2858/140



A2859/140

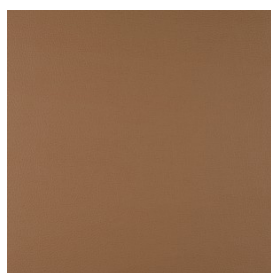

A2860/140



A2861/140

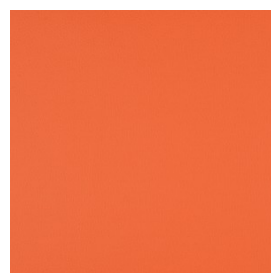

A2862/140

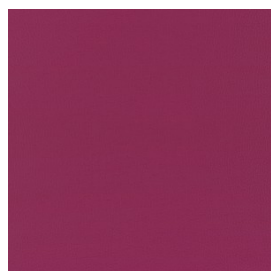

A2863/140



A2864/140

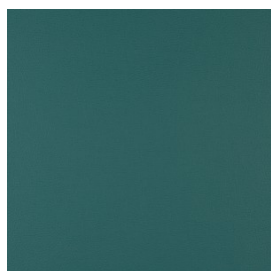

A2865/140

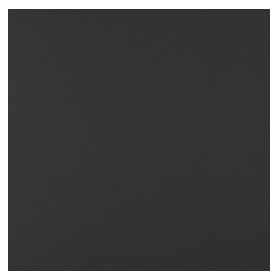

A2866/140

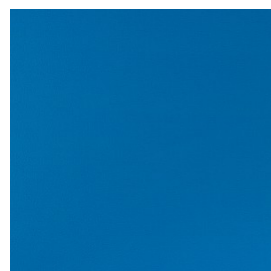

A2867/140

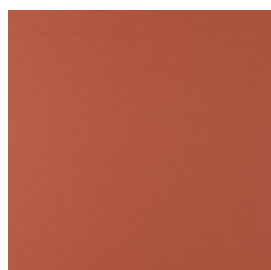

A2868/140

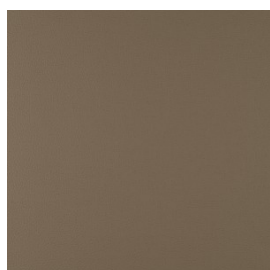

A2869/140

STOFFKLASSE 3	FIDIVI
---------------	--------

CLASS.

Die Farbwiedergabe ist nicht farbverbindlich. Mögliche Farbabweichungen sind drucktechnisch bedingt.

Unvergleichliche Weichheit im Einklang mit moderner Eleganz.

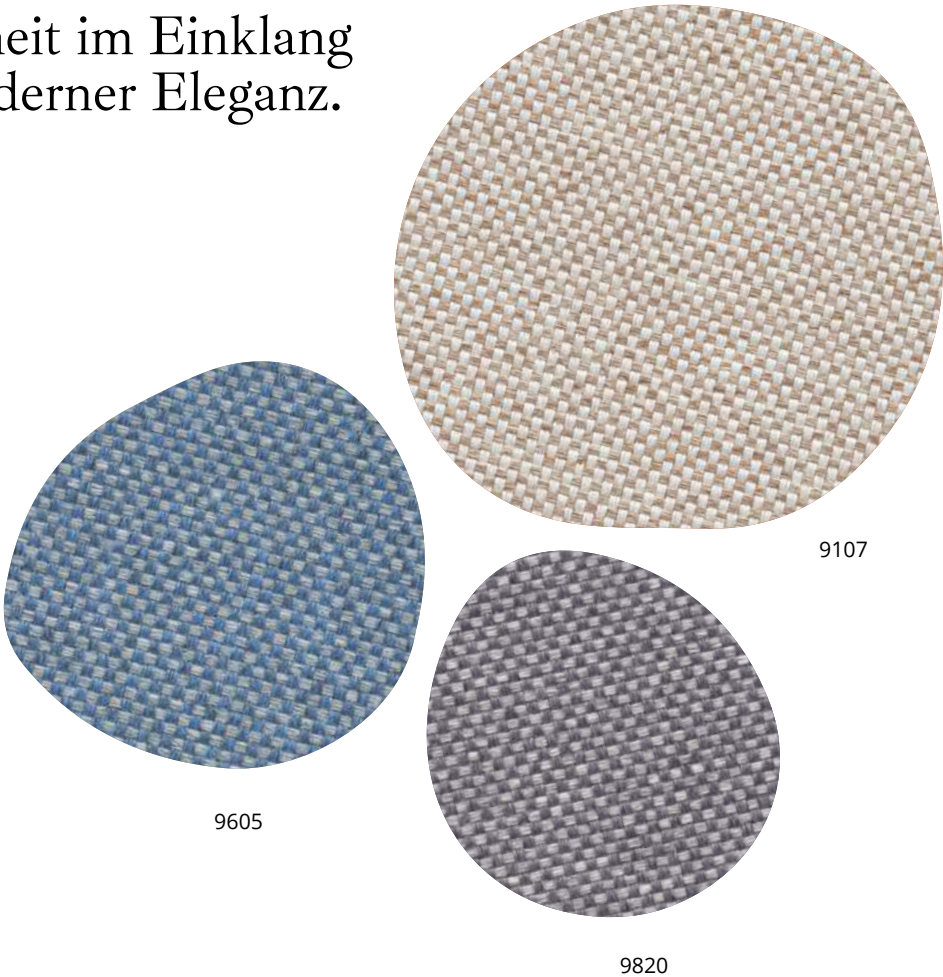

Weitere Farben außerhalb der Hauskollektion sind in der nächst höheren Stoffklasse erhältlich laut Folgeseiten.

	STOFFKLASSE 3
--	---------------



Dieser hochwertige Stoff überzeugt durch seine einzigartige Mischung aus Komfort und modernem Design. Die Verwendung von garngefärbter Wolle verleiht ihm eine unvergleichliche Weichheit. Die 2-Farben-Melange sorgt für einen trendigen, modernen Look.

Technische Informationen	
Gewicht (g/lm)	Norm EN 12127 Toleranz ± 5 % Deklariert 600
Gewicht (g/m²)	Norm EN 12127 Toleranz ± 5 % Deklariert 400
Breite (cm)	Toleranz ± 2 % Deklariert 150
Scheuerfestigkeit (Scheuertouren)	Norm ISO 12947-2 (Martindale) Toleranz ± 10 % Deklariert 75000
Lichtechtheit (Blaumaßstabe)	Norm ISO 105-B02 (Xenotest) Toleranz da 5 a 8 Deklariert 6
Reibechtheit (Graumaßstabe)	Norm ISO 105-X12 (Crockmeter) Toleranz da 4 a 5 Deklariert 4/5
Pilling (2000 Scheuertouren)	Norm ISO 12945-2 Toleranz da 4 a 5 Deklariert 5
Zusammensetzung	100% POLYESTER Trade Mark TREVIRA CS
Feuersicherung	UNI 9174 - 8456 Class C1 UNI 9175 Class 1 IM DIN 4102 Class B1 NF 92501-7 Class M1 NF D 60013 Class AM18 EN 1021-1 & 2 BS Crib 5 BS 7176 Class Medium Hazard EN 13773 Class 1 ÖNORM 3800-1 Class B1,Q1,TR1 California TB117 USA NFPA 701 USA NFPA 260 IMO Part 8 Upholstery — Die flammhemmende Leistung ist anhängig von dem verwendeten Schaum und erfüllt auch weitere Brandschutzstandards
Reinigung Pflege	
Leichte Farbunterschiede sind zwischen zwei Produktionschargen als normal zu betrachten.	

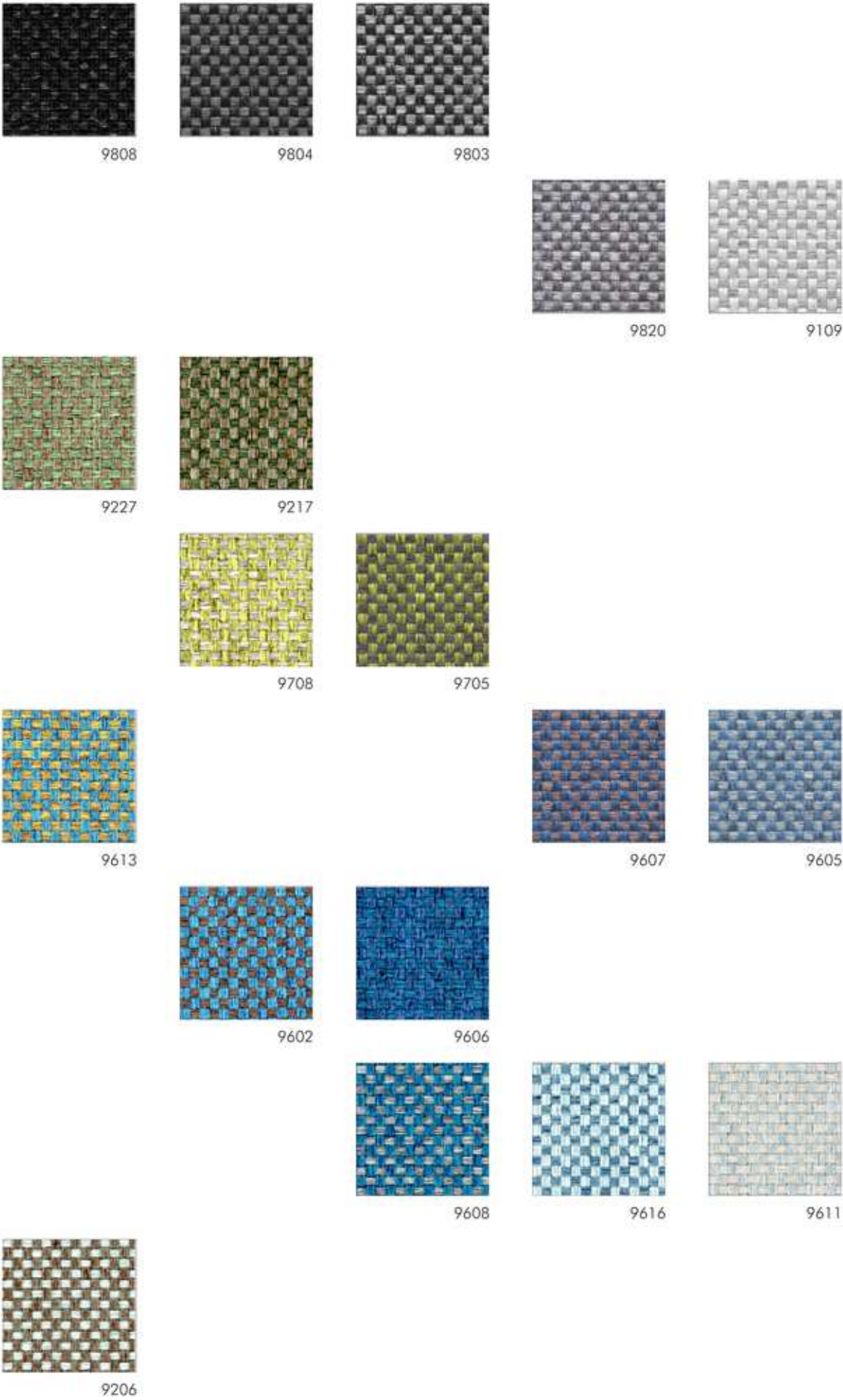
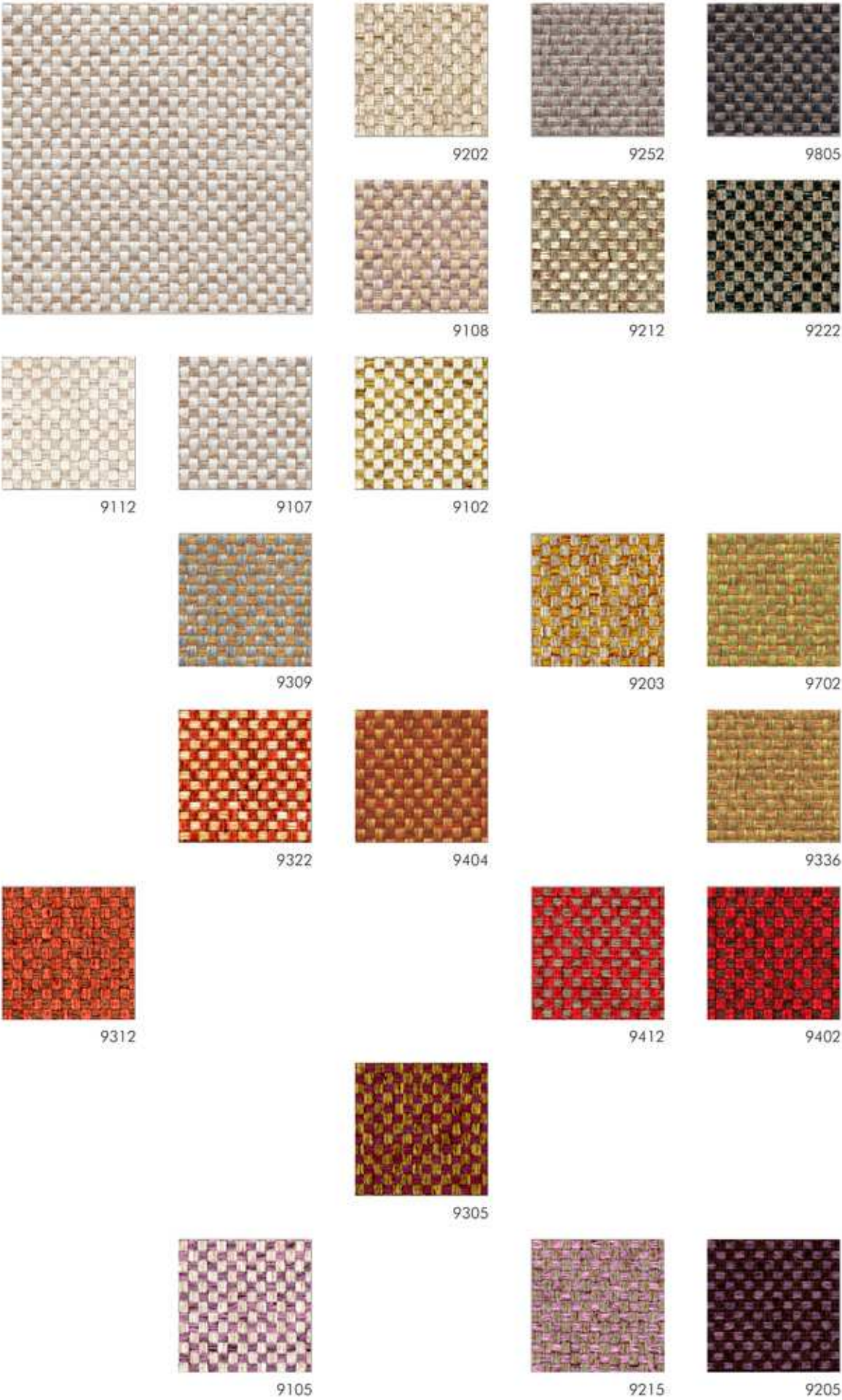

STOFFKLASSE 4	DELIUS
---------------	--------

MILA.

Die Farbwiedergabe ist nicht farbverbindlich. Mögliche Farbabweichungen sind drucktechnisch bedingt.

Klassisch elegant.

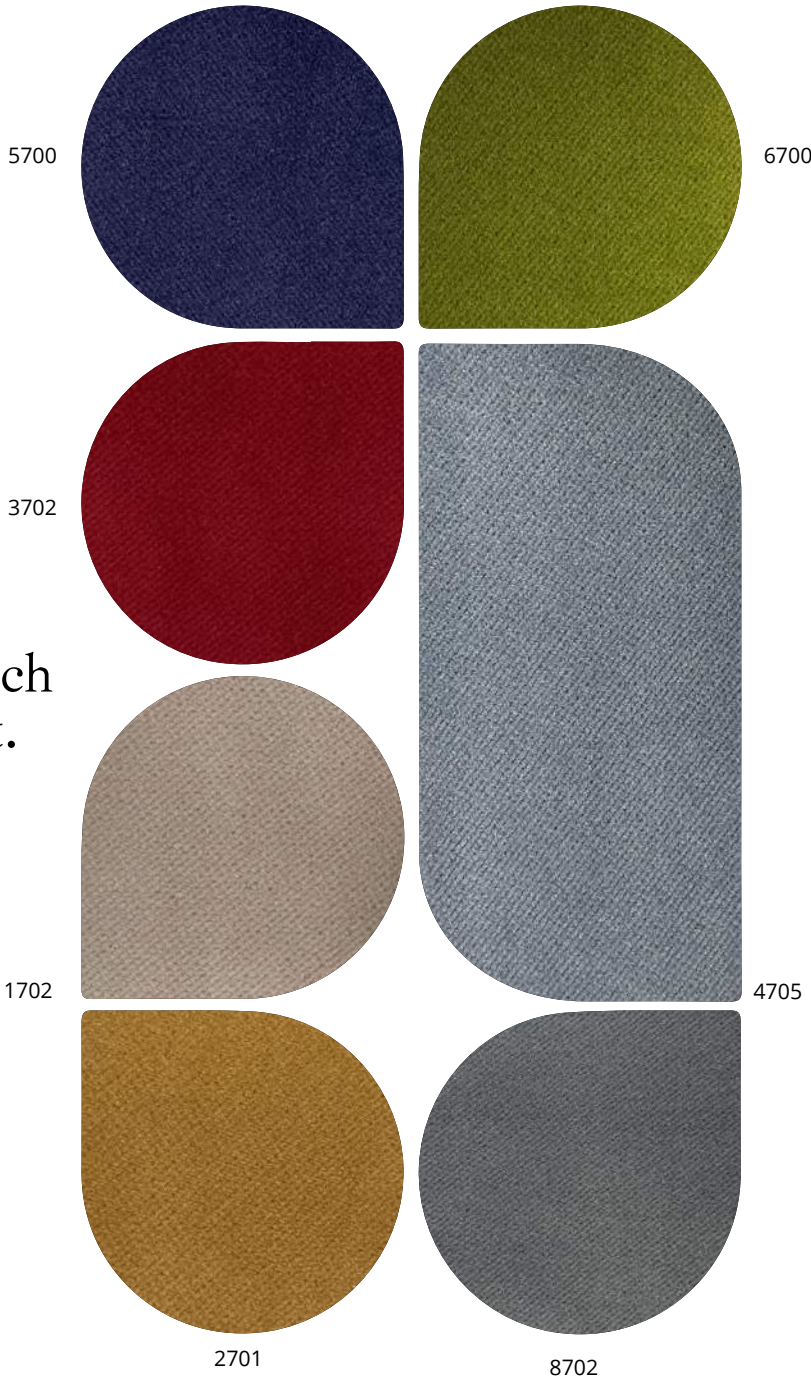

Weitere Farben außerhalb der Hauskollektion sind in der nächst höheren Stoffklasse erhältlich laut Folgeseiten.

STOFFE & MATERIALIEN	STOFFKLASSE 4
----------------------	---------------



Trevira CS

Mila ist ein Bezugsstoff, der durch seinen matten Schimmer und dichten Flor eine klassische Eleganz ausstrahlt. Der Veloursstoff ist weich und geschmeidig in der Haptik und lädt zum Entspannen und Wohlfühlen ein. Zudem ist der Stoff pflegeleicht und kann einfach mit einem feuchten Tuch gereinigt werden. Vielfältige Einsatzmöglichkeiten im Wohnbereich, aber auch für Objektmöbel im Hotel- und Gastronomiebereich zeichnen ihn besonders aus.

Technische Informationen	
Gewebebreite	ca. 140 cm
Gewicht	ca. 360 g/m²
Zusammensetzung	100% Polyester Trevira CS
Schwerentflammbarkeit	IMO 2010 FTP Code Part 8 IMO 2010 FTP Code Part 7 M 1, C 1 BS 5852 CRIB 5 EN 13773 DIN EN 1021-2 DIN EN 1021-1 DIN 4102 / B1, DIN 4102 / B2 NFPA 701 MVSS 302, CAL TB 117 NFPA 260 BS 5867 Typ C
	Schwerentflammbarkeit abhängig von dem verwendeten Schaum.
Lichtechtheit	Note 5-6 (DIN EN ISO 105-B02)
Waschechtheit 40°C	Note 4 (DIN EN ISO 105-C06)
Waschechtheit 60°C	Note 4-5 (DIN EN ISO 105-C06)
Maßänderung Waschen 30°C	Kette ca. +/-1%, Schuss ca. +/-1%
Maßänderung Waschen 60°C	Kette ca. +/-1%, Schuss ca. +/-1% (DIN EN ISO 6330 DIN EN ISO 5077)
Reibechtheit	trocken Note 4-5 (DIN EN ISO 105-X12) nass Note 4 (DIN EN ISO 105-X12)
Scheuerfestigkeit Martindale	ca. 100000 Touren (DIN EN ISO 12947-2, DIN EN 14465-2006)
Pilling	Note 4-5 bei 2000 Touren (DIN EN ISO 12945-2)
Bewerteter Schallabsorptionsgrad	0.75 (DIN EN ISO 354/DIN EN ISO 11654)
Schallabsorption	Klasse C
Reinigung Pflege	

SG-4



Mila

Artikelnummer 28699, KMAT 61000251

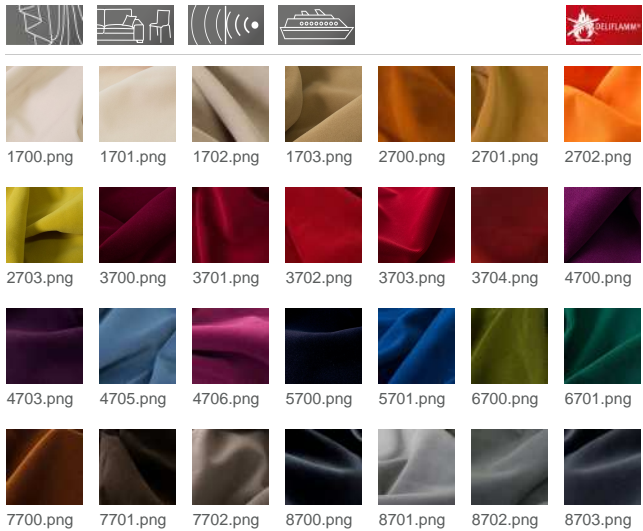

Produktbeschreibung

Mila ist ein klassischer Velours, der sich durch seinen matten Schimmer und den dichten Flor auszeichnet. Die Farbpalette besteht aus 28 typischen Velours-Farben. Er gehört mit 380 g/m² zum Mittelgewicht der Veloursfamilie. Mila ist sowohl für den Einsatz als Polsterstoff wie auch als Vorhang geeignet. 100.000 Scheuertouren belegen seine Strapazierfähigkeit und mit der Schallabsorberklasse C verfügt Mila über gute Noten im Bereich der Akustik.

Die Velours Lea mit 520 g/m² und Elba 250 g/m² sind mit der gleichen Farbpalette erhältlich. Die Einsatzgebiete für Mila reichen vom Vorhang in der Hotelsuite, über den Polsterstoff für anspruchsvolle Restaurantbestuhlung bis zu Ausstattung von Kinos und Theatern.

Technische Details



Gewebebreite	ca. 140 cm
Gewicht je m²	ca. 360 g/m ²
Zusammensetzung	100% Polyester Trevira CS
Schwerentflammbarkeit	IMO 2010 FTP Code Part 8, IMO 2010 FTP Code Part 7, M 1, C 1, BS 5852 CRIB 5, EN 13773, DIN EN 1021-2, DIN EN 1021-1, DIN 4102 / B1, NFPA 701, CAL TB 117, NFPA 260, BS 5867 Typ C, OENORM B 3825, OENORM A 3800-1 Schwerentflammbarkeit hängt von verwendetem Schaum ab.

STOFFKLASSE 4	HORNSCHUCH	40
---------------	------------	----

PAROTEGA NF.

Die Farbwiedergabe ist nicht farbverbindlich. Mögliche Farbabweichungen sind drucktechnisch bedingt.

Natürlich inspiriert.



F6461658



F6461656



F6461663



F6461659



F6461731



F6461655



F6461665



F6461705



F6461657



F6461710



F6461709

Weitere Farben außerhalb der Hauskollektion sind in der nächst höheren Stoffklasse erhältlich laut Folgeseiten.

41	STOFFKLASSE 4
----	---------------



Parotega NF besticht durch seine naturgetreue Optik und Haptik und ist kaum von Echtleder zu unterscheiden. Das hochwertige Kunstleder sieht aus wie echtes Leder und fühlt sich auch so an. Das Material eignet sich optimal für den anspruchsvollen Objektbereich. Seine Reißfestigkeit und Desinfektionsmittelbeständigkeit macht ihn besonders pflegeleicht und langlebig. Das Material lässt sich einfach mit einem feuchten Tuch reinigen und ist somit besonders hygienisch.

Technische Informationen

Materialzusammensetzung	ca. 85 % PVC-Compound ca. 15 % BW-Gestrick
Gewicht	780 +/- 50 g/m²
Dicke	skai® Parotega NF 1,25 +/- 0,2 mm skai® Palma NF 1,2 +/- 0,2 mm
Rollenbreite	137 cm
Rollenlänge	30 m
Blut und -Urinbeständig	Ja
Desinfektionsmittelbeständig	Ja
Lichtechtheit	Stufe 7 (DIN EN ISO 105-B02) skai® Parotega ashgrey: Stufe 6 (DIN EN ISO 105-B02)
Abriebfest	≥ 300 000 Martindale (DIN EN ISO 5470-2)
Schwerentflammbarkeit	DIN 4102-1 (Part 1, B1) DIN EN 13501-1 B, s3, d0 DIN 66084 P-a NF M1, AM 18 BS5852 IS-0+1+5+7 DIN EN 1021-1+2 DIN 4102-1 (B2) MVSS302 FAR 25.853 UNI 9175/87 (1.IM) ASTM E 84 DIN EN 45545-2 HL1, HL2
Schallabsorption	Klasse C
Reinigung Pflege	Zum Erhalt der Materialeigenschaften Ihres skai® Produktes ist eine regelmäßige Reinigung der Materialoberfläche erforderlich. Benutzen Sie hierzu eine warme, milde Seifenlauge und ein Mikrofasertuch oder eine weiche Handbürste. Bitte verwenden Sie keine chemischen Bleichen oder scheuernde Reinigungsmittel. Bitte beachten Sie, dass Anfärbungen des Materials durch Jeans oder andere Textilien von jeglicher Gewährleistung ausgenommen sind.



Parotega NF, skai® Palma NF



Hochwertiges skai® Material mit klassischer Ledernarbung. Durch seine naturgetreue Optik und Haptik ist das Material von Echtleder kaum zu unterscheiden. Das Material ist insbesondere für den Objektbereich, für öffentliche Gebäude und Einrichtungen geeignet.

High-quality skai® material with a classic leather grain. Due to its natural look and touch one can hardly differentiate between this material and genuine leather. The material is especially suitable for the contract area, for public buildings and institutions.

Un material skai® de alta calidad con textura de cuero clásico. Gracias a su estética y su tacto naturales, este material apenas se distingue del cuero auténtico. Este producto es especialmente idóneo e el ámbito de la decoración, las instalaciones y edificios públicos.



skai® Parotega NF stone blue F6461770

Hochwertiges skai® Material mit feiner Kalbsledernarbung und einem dezenten Druckbild. Das Material ist universell einsetzbar und für den Objektbereich, für öffentliche Gebäude und Einrichtungen geeignet.

High-quality skai® material with a fine-structured calf leather grain and a subdued printing. The material is all-purpose and especially suitable for the contract area, for public buildings and institutions.

Un material skai® de alta calidad con el grano fino de cuero vacuno y un discreto motivo impreso. Este material admite un uso universal, en el ámbito de la decoración, las instalaciones y edificios públicos.



skai® Palma NF birke F6411152

skai® Parotega NF



weiss F6461652 hellbeige F6461632 kiesel F6461653 sattel F6461733

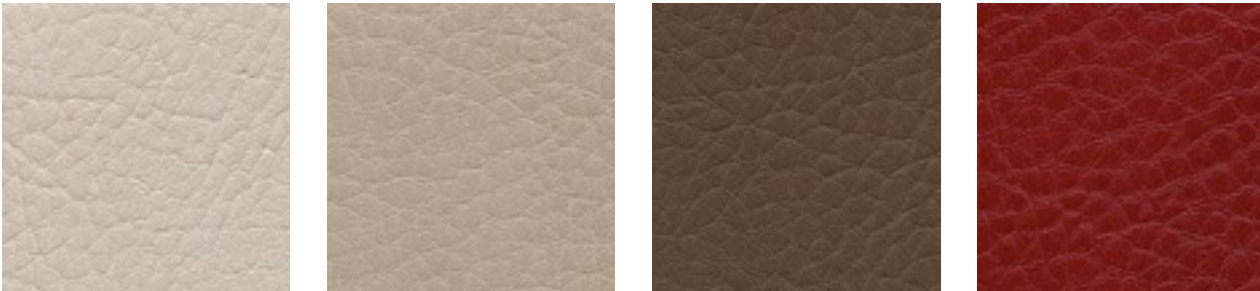

perle F6461662 birke F6461661 cappuccino F6461762 marone F6461655



cinder F6461763 smoke F6461660 olivbraun F6461704 schoko F6461656

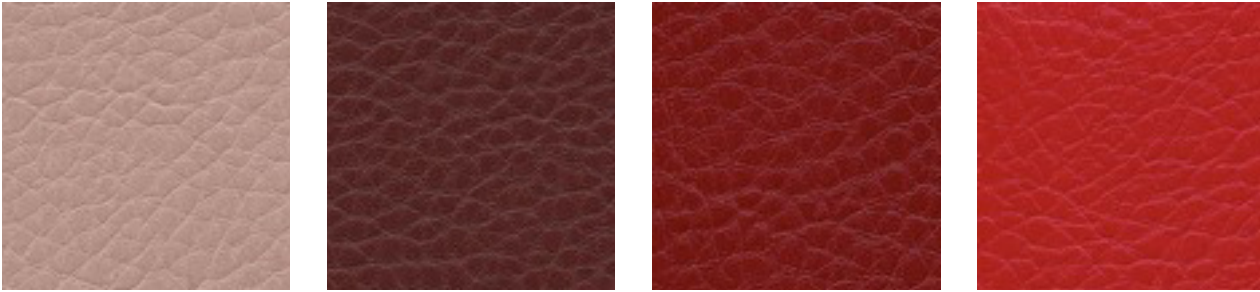

light rosé F6461764 marsala F6461765 kirsche F6461665 * feuer F6461707

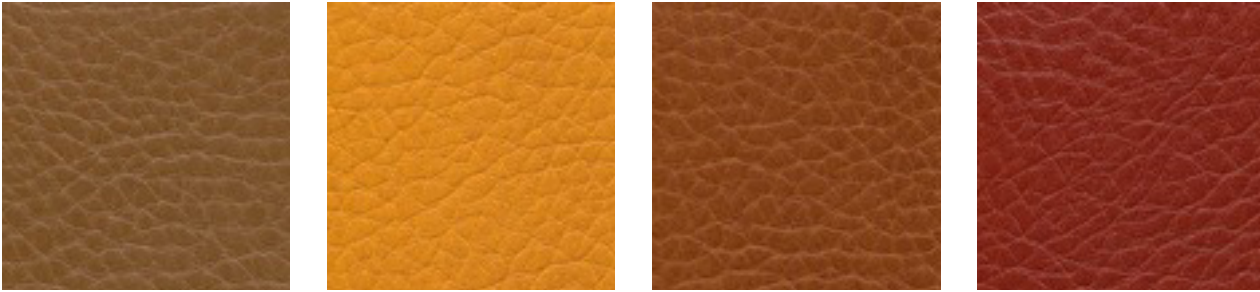

cashmere F6461737 mango F6461666 sherry F6461654 lachs F6461702

skai® Parotega NF



fango F6461658 mais F6461706 limone F6461657 olivgrün F6461705



fuchsia F6461735 lila F6461736 amethyst F6461664 teal F6461766

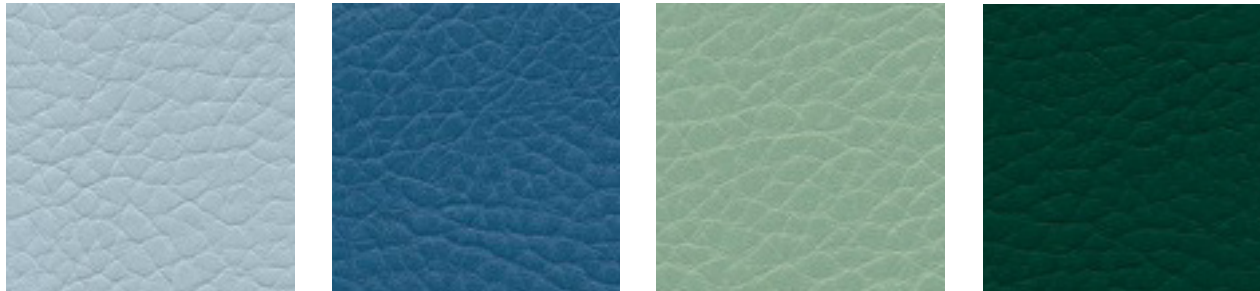

gletscher F6461708 aqua F6461709 mint F6461767 rain forest F6461768



ashgrey F6461769 * stone blue F6461770 royal F6461710 nightblue F6461729*

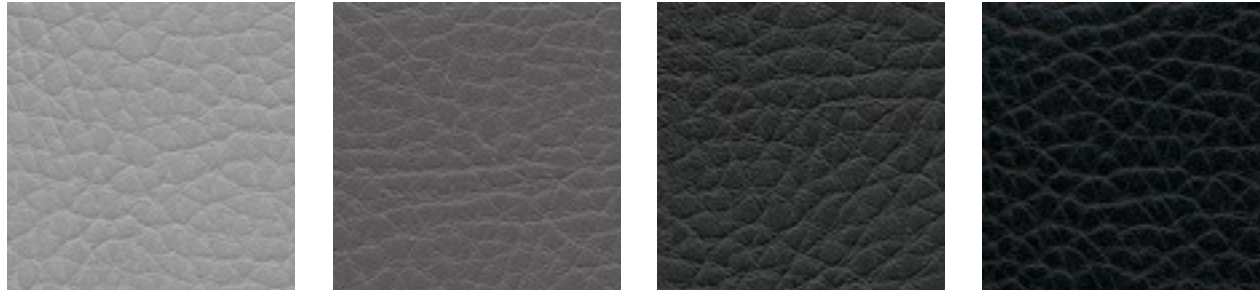

silbergrau F6461730 schiefergrau F6461731 anthrazit F6461663 schwarz F6461659

skai® Palma NF



weiss F6411143 perle F6411008 birke F6411152 smoke F6411153



inka F6411145 kenia F6411146 limone F6411195 olivgrün F6411196



torf F6411197 lachs F6411144 rubin F6411010 * amethyst F6411155



atoll F6411005 * baltic F6411006 rauchblau F6411198* kirsche F6411154 *



lichtgrau F6411199 platin F6411012 * anthrazit F6411160 schwarz F6411011

STOFFKLASSE 5	HACKEBEIL
---------------	-----------

PUXX.

Die Farbwiedergabe ist nicht farbverbindlich. Mögliche Farbabweichungen sind drucktechnisch bedingt.

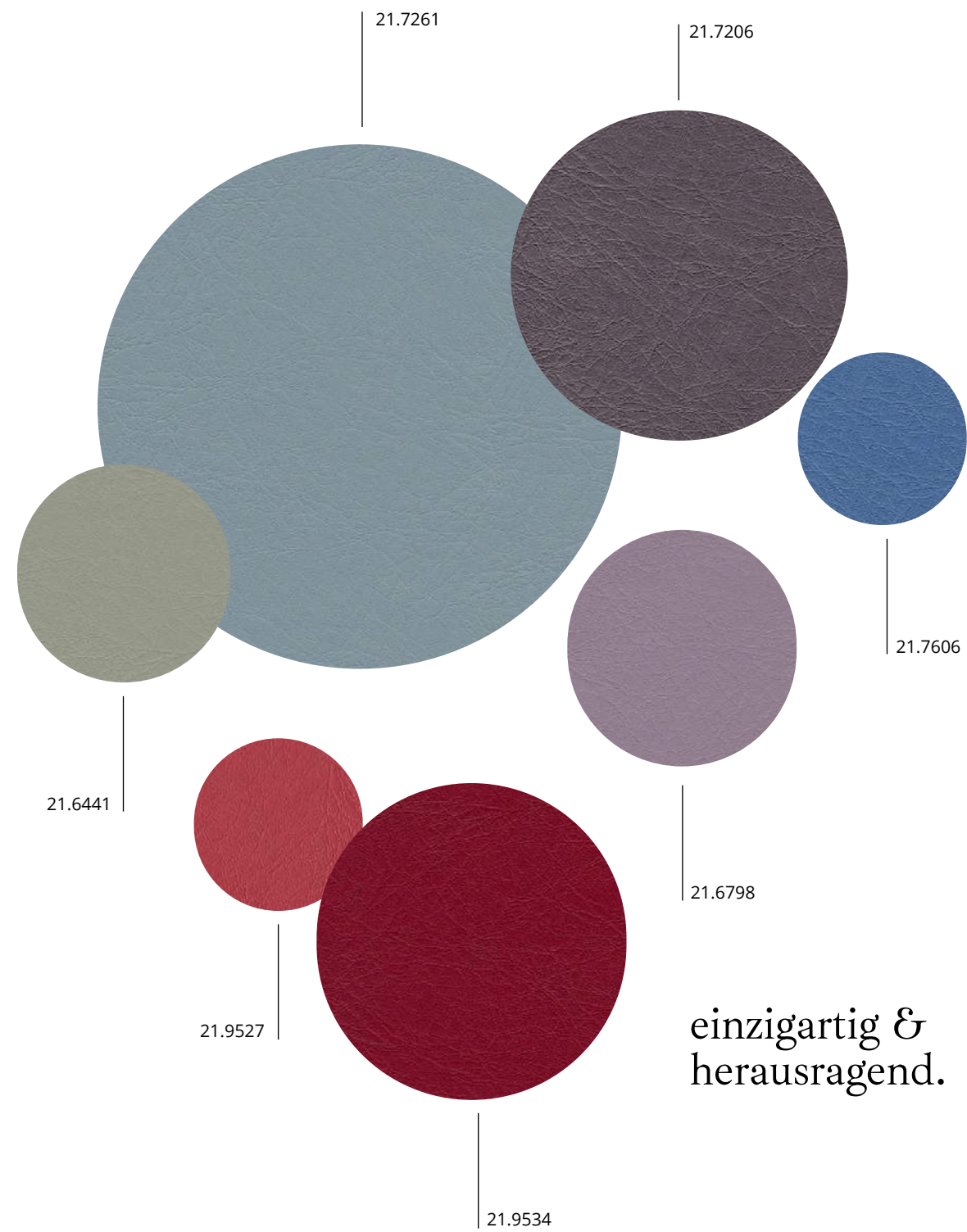

Weitere Farben außerhalb der Hauskollektion sind in der nächst höheren Stoffklasse erhältlich laut Folgeseiten.

	STOFFKLASSE 5
--	---------------



Der Bezugsstoff PUxx ist ein äußerst robustes und strapazierfähiges Polyurethan (PU)-Material, das ohne die Verwendung von Phthalaten und PVC hergestellt wird. Die Verbindung all dieser funktionalen Eigenschaften, gepaart mit einer attraktiven Optik, einem soften Touch, sehr gut kombinierbaren Farben, machen dieses Produkt einzigartig und herausragend.

Technische Informationen

Material	100% Polyurethan (vollkommen frei von Phthalaten und PVC; Öko-Tex Standard 100 zertifiziert, Nr. 1809078, Centexbel)
Gewicht	ca. 520 g/m²
Breite	mind. 145 cm nutzbare Breite
Rollenlänge	25 lfm
Lichtechtheit	6-7 (ISO 105 B02 - Methode 1 (1994))
Reibechtheit (Note nach Graumaßstab)	trocken längs 4-5 trocken quer 4-5
Scheuerfestigkeit	90.000 Martindale
Brandschutz	EN 1021 1-2 BS 5852 Crib 5 IMO A 652 DIN4102 B1 (auf Anfrage)
Fleckenabweisend	Fleckenabweisende Ausrüstung
Bitte fordern Sie unsere aktuelle Desinfektionsmittelverträglichkeitsaufstellung an, in der verschiedene Hersteller die Anwendung Ihrer Produkte empfehlen.	

21.7609

21.9530

21.6798

21.7610

21.8645

21.7606

21.6239

21.7608

21.7261

21.6491

21.5816

PUXX[®]#1

21.7709

21.7707

21.7723

21.7148

21.7708

21.7140

21.7722

21.7482

21.6441

21.6442

21.6493

21.9532

21.9533

21.9531

21.9534

21.7136

21.9527

21.7207

21.7206

LEDER	HEWA LEDER
-------	------------

POLO.

Die Farbwiedergabe ist nicht farbverbindlich, Mögliche
Farbabweichungen sind drucktechnisch bedingt.

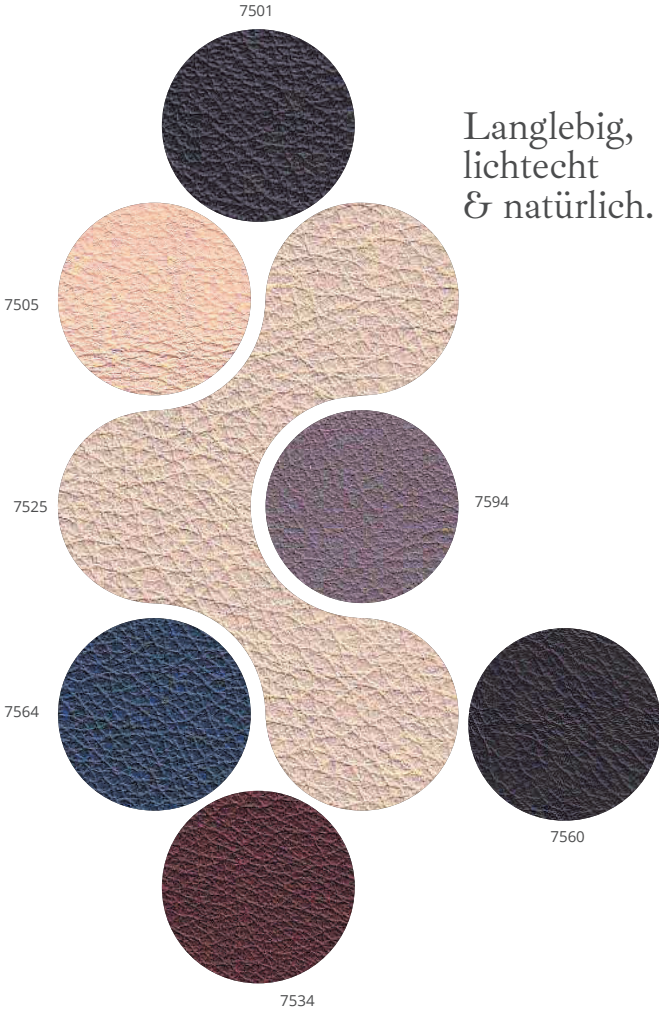

www.uebel-einrichtungen.de	LEDER
----------------------------	-------

Natürlichkeit und Einzigartigkeit: Leder ist ein Naturprodukt, das mit jedem Jahr schöner wird. Jedes Möbelstück mit Lederbezug ist ein Unikat mit seiner individuellen Maserung und Patina. Es ist ein extrem strapazierfähiges Material, das bei richtiger Pflege viele Jahre lang hält. Es ist weich und anschmiegsam und zudem bieten einen hohen Sitzkomfort.

Technische Informationen	
Stärke	1,0 mm - 1,3 mm
Reibechtheit	Trocken: 500 >4 Nass: 250 >4 Schweiß: 80 >4 DIN EN ISO 11640 DIN EN 13336
Lichtechtheit	nach Blaumaßstab >5 DIN EN ISO 105 B02 DIN EN 13336
Bestimmung vom pH-Wert	3,5 (DIN EN ISO 4045)
Weiterreißkraft	20 Newton DIN EN ISO 5402 DIN EN 13336
Wassertropfenechtheit	30 Minuten keine absorbaton = 3 (DIN EN ISO 15700)
Dauerfaltverhalten	mind. 50.000 Knickungen DIN EN ISO 5402 DIN EN 13336
Haftfestigkeit der Zurichtung	Newton/1 cm = 3,5 (DIN EN ISO 11644)
Entzündbarkeit	DIN EN ISO 1021-1 DIN EN ISO 1021-2 DIN EN ISO 13336
PCP	Entspricht der PCP-Verbotsverordnung vom 12.12.89
Umwelt, AZO-Farbstoffe	Die Leder werden umweltfreundlich, ohne Einsatz von AZO Fabrstoffen, gemäß der Verbotsverordnung, hergestellt.